

En begränsad förare över klipporna vid

Ågelsjön

Erik Kuiper

v. 0.5.0

2009-09-26

Inledning

Den här föraren innehåller ett begränsat urval av de klippor och leder som finns i Ågelsjöområdet. Målet är att den ska innehålla de mest intressanta lederna med grad upp till 6. När förarens versionsnummer når 1.0.0 så anser jag att detta är uppnått.

Får en mer komplett förare över Ågelsjön kan jag rekommendera Fredrik Schlyters förare. Föraren kan beställas via hemsidan www.schlyter.com.

Hittar ni några fel eller vill göra något tillägg till föraren så maila mig så för jag in det i nästa version. Av praktiska skäl kan jag bara föra in material där upphovsrättsinnehavaren ger mig obegränsad rättighet att förändra och publicera det insända materialet.

/Erik Kuiper (forarerik@gmail.com)

Vägbeskrivning

Från E4:an sväng in mot Katrineholm och väg 55. Efter omkring 4 km sväng vänster in mot Yxbacken/Hultsbruk. Följ vägen förbi herrgården tills ni kommer till en parkeringsplats.

I GPSen kan ni knappa in N 58.67454, E 16.12198 (WGS84).

Access

Inga restriktioner på etablerade väggar. Aktuell information kan alltid hittas på Svenska klätterförbundets hemsida (www.klatترفorbundet.com/access.php).

Gradering

I förarens används två graderingsskalor, den svenska och den franska. För naturligt säkrade leder och mixleder används den svenska graderingen. För sportklätterleder används den franska. För ett ungefärligt förhållande mellan skalorna se tabellen till höger.

Sverige	Frankrike
5-	5a
5	5b
5+	5c
6-	6a
6	6a+
6+	6b
	6b+
7-	6c
7	6c+
7+	7a
	7a+
8-	7b
8	7b+
	7c
8+	7c+

Valhallväggen

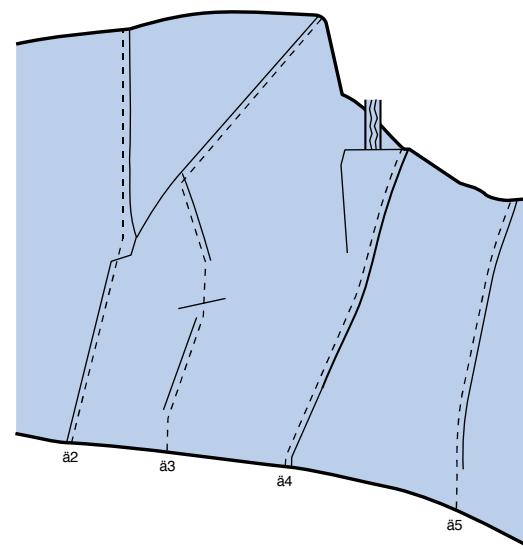

ä2	Gutenberg M Carstens (1990)	5+ trad	12m
ä3	Midgård Fredrik Schlyter (1990)	6-/6 trad	14m
ä4	Oden M Carstens (1990)	5+ trad	10m
ä5	Hugin Fredrik Schlyter (1990)	6+ trad	9m

Svaplattan

Svaplattan ligger till höger om Stora berget och nås genom att klättra upp La Sportivas insteg (grad 4+). Svaplattan erbjuder granit med hög friktion så gott fotarbete premieras. För Sweet Jane krävs det. Klippan är sydvästvänd och skuggas i princip inte av några träd så den torkar upp snabbt på våren och efter regn.

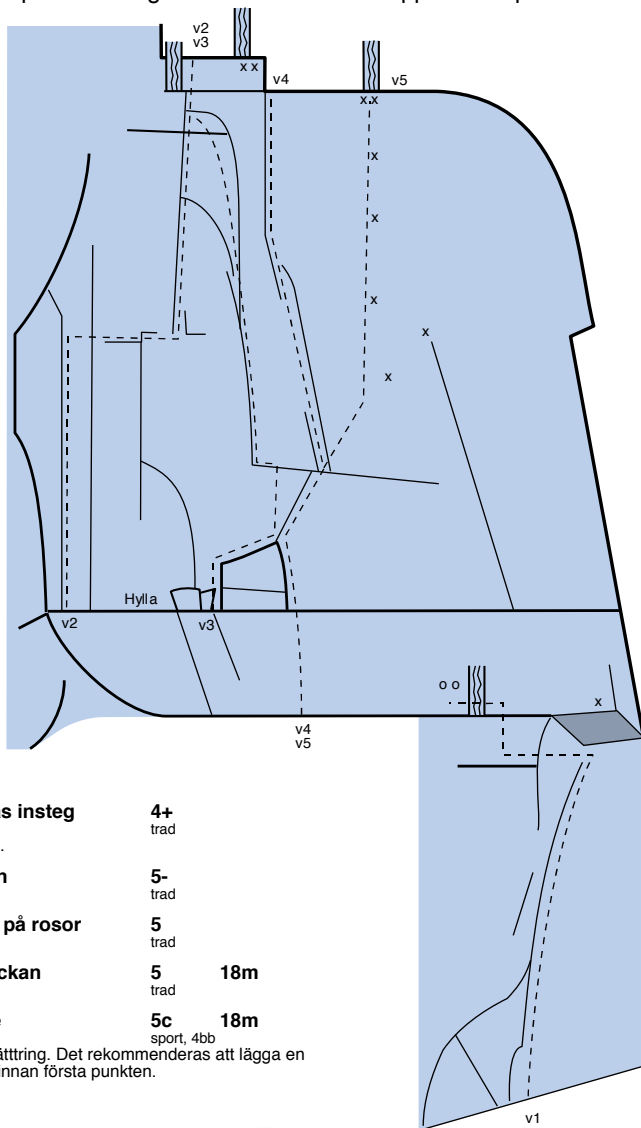

- | | | |
|---|------------|------------|
| v1 La Sportivas insteg | 4+ | |
| Inte helt trivial. | trad | |
| v2 Rotsprickan | 5- | |
| | trad | |
| v3 Ingen dans på rosor | 5 | |
| | trad | |
| v4 Dubbelsprickan | 5 | 18m |
| | trad | |
| v5 Sweet Jane | 5c | 18m |
| | sport, 4bb | |
| Känslig svaklättring. Det rekommenderas att lägga en egen säkring innan första punkten. | | |

© Erik Kuiper

Klipporna

Ågelsjön har flera klippor på sjöns nordostsida som är klättrbara. Bergarten är granit och klipporna består av allt från slät granit till granit med mycket bra friktion. Det är dock så att de flesta klippor är sådana att de ger leder med svårighetsgrad 6 eller högre.

Bultning

Angående bultning och nyurer i Ågelsjöområdet, kontakta Norrköpings klätterklubb (<http://klatterhallen.com/nkk.html>).

Karta

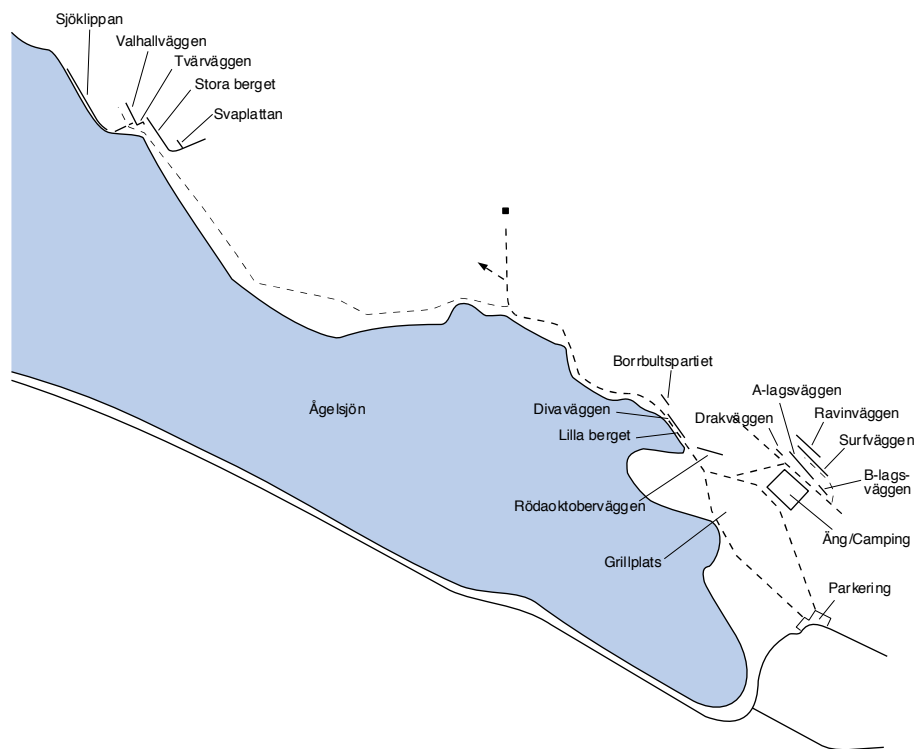

© Erik Kuiper

Borrultspartiet

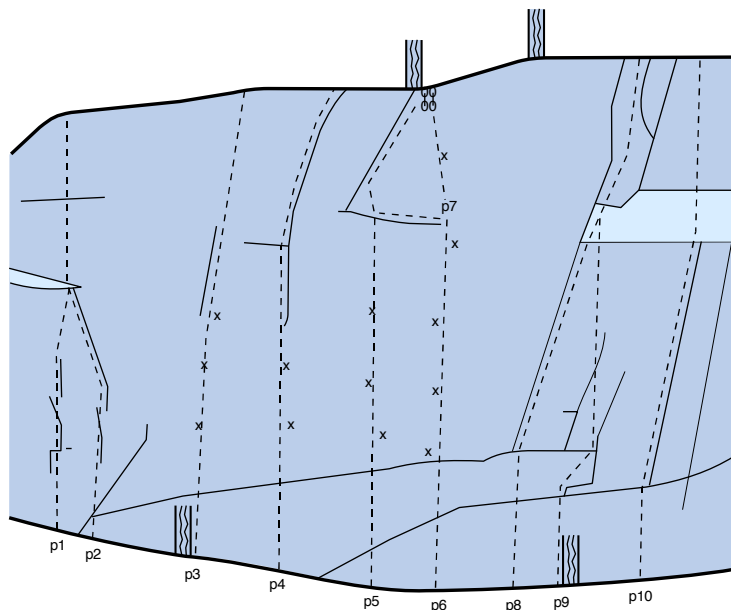

p1 Guteblandning M Carstens (1992)	6 trad	p6 Borrult är livet Patrik Welin (1987) Avslutas till vänster och delar utsteg med <i>Bultande kärlek</i> .	6c sport, 4bb
p2 Jack the ripper F Johansson (1988) Delar utsteg med <i>Guteblandning</i> .	5- trad	p7 Borrult direkt M Rydén Om man fortsätter <i>Borrult är livet</i> rakt upp till den femte bulten.	6c sport, 1bb
p3 Moon walk Fredrik Schlyter (1991)	6b+ mix, 3bb	p8 Tvärsprickan O Kylstam (1990)	6+ trad
p4 Tao trip O Kylstam (1991)	7+/8- mix, 2bb	p9 Muppsprickan	5+ trad
p5 Bultande kärlek Fredrik Schlyter (1992)	7 mix, 3bb	p10 Anonym	4 trad

Mellan Phantomen och La Sportiva finns följande tre bultade leder från vänster till höger.

Frej på kanten Olle Welin, Frej Wichmann (2006)	6c+ sport
Olle på kanten Lars Lindley (2008)	7a sport
Aset Erik Carlsson (2008)	7c+ sport

Stora berget

Stora berget är lättast att nå genom att följa sjön åt nord-väst från Lilla berget. Promenaden tar c:a 15 minuter. Ni märker när ni är framme. GPS-koordinater är N 58.68110, E 16.10570 (WGS 84).

t1	Lynnard Skynnard Patrik Welin (1989)	5 mix, 1bb	21m	t12	Free bird O Kylstam (1991) Första halvan är ihållande.	6-/6 trad	
t2	Lynnads vänstra utsteg Går ut åt vänster från <i>Lynnard Skynnards</i> stand.	4- trad		t13	Mamma jamma Fredrik Schlyter (1989)	6+ mix, 1bb	
t3	Lynnard direkt Fredrik Schlyter (1991) Går i princip rakt upp från <i>Lynnard Skynnads</i> stand.	6/6+ mix, 1pt 1bb		t14	Röde Orm Fredrik Schlyter (1993)	8 mix, 5bb	
t4	Tung Gung Fredrik Schlyter (1994) Gå till höger från från Lynnars stand och sedan rakt upp över ett överhäng. Delar utsteg med Lav-direkt.	6 mix, 3bb		t15	Lebanese Red P Leje (1988)	6+/7- mix, 1bb	
t5	Take a trip in the air Fredrik Schlyter (1991) Samma start som Lynnard men följ spricksystemet åt höger till Lavskägges ankare.	6- trad		t16	Mowgli P Leje (1988) Avigt insteg.	6 mix, 1pt	23m
t6	Lavskägge Patrik Welin (1989) Bultad led precis till vänster om <i>Mörkret faller – Ijuset stiger</i> .	6c sport, 10bb		t17	Lord of the rings Johan Luhr	8+ mix, 4bb	23m
t7	Lav-direkt Olle Welin, Fredrik Schlyter (1992) Fortsätt rakt upp från <i>Lavskägges</i> stand. Trava-rakan Lavskägge + Lav-direkt.	7+ mix, 2pt		t18	Tomtebrölet M Rydén (1988)	6/6+ mix, 1pt	
t8	Mörkret faller – Ijuset stiger M Rydén (1986) Det går precis att fira på ett 60 meters dynamiskt rep.	6-/6 trad	32m	t19	Borrsvängsterapi Bidner, Björnerstedt (1989)	7+/8- mix, 1pt 2bb	
t9	Prostetnic vagon jeltz Olle Welin (1992)	6c sport, 5bb		t20	Phantomen Patrik Welin (1988) Fysisk klättring.	6 mix, 4bb	15m
t10	Silmarillion Patrik Welin (1998) Går till samma ankare som <i>Prostetnic vagon jeltz</i> . Använd inte pitongerna. Lägg egna säkringar!	7- mix, (3pt) 1bb					
t11	Sill-direkt Fredrik Schlyter (1991) Forsätt Silmarillion till toppen. Saltsill Silmarillion + Sill-direkt.	7+ mix, 1pt 1bb					

Divaväggen

Lederna på Divaväggen och Lilla berget är flitigt klättrade då de är lätta att hitta till och nära parkeringen.

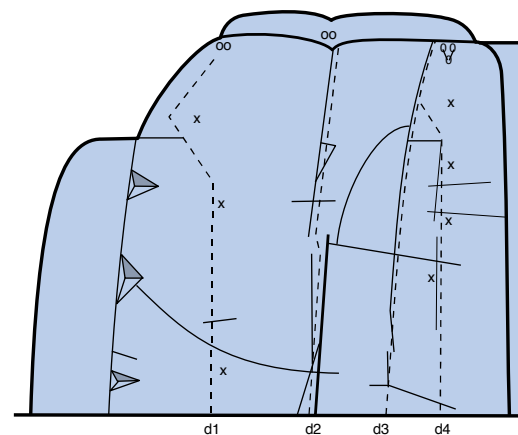

d1	Tequila tango Fredrik Schlyter (1991) Lätt klättring upp till första bulten, därefter känslig svaaktig klättring.	5c sport, 3bb	11m	d3	Divaleden O Johansson (1985)	5 trad	11m
d2	Raggiga Rune B Bågmark (1988)	5- trad	11m	d4	Nollan Patrik Welin (1988) Ett alternativutsteg till höger om sista bulten finns. Detta gör dock leden betydligt svårare.	6b sport, 4bb	11m

Lilla berget

Ligger till höger om Divaväggen.

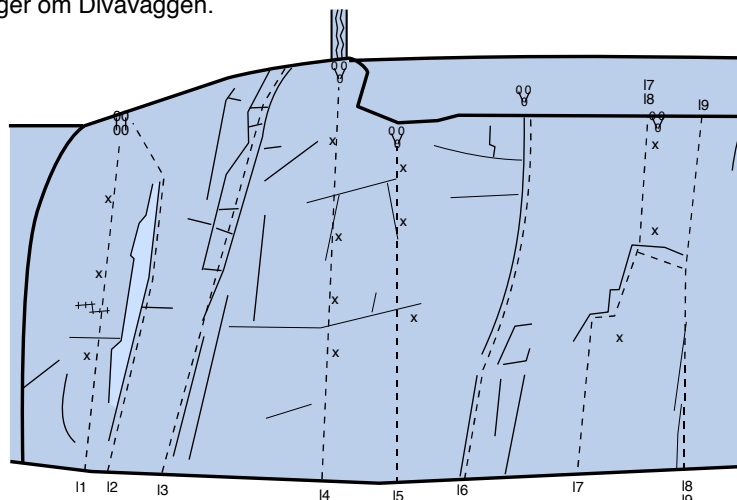

11 Månskäran Jonas Rasmussen (1997)	6a+ sport, 3bb	10m	16 Ranger danger M Srihadung (1988)	6 trad	10m
12 Ormenlånge B Jonsson (1987) Svårsåkrad.	4+ trad	10m	17 Tuborg Patrik Welin (1988)	6c sport, 3bb	10m
13 Skit-sprickan M Rygård (1987)	4 trad	12m	18 Tuborg direkt M Rydén (1988)	6 mix, 2bb	10m
14 Jaguaren Olle Welin, Patrik Welin (1989)	6c+ sport, 4bb	12m	19 Stark-Tuborg M Rydén (1988)	6+ trad	10m
15 Röda tår Patrik Welin (1987)	6b sport, 3bb	10m			

© Erik Kuiper

Tillåtet att kopiera förelagen för privat och ickekommersiellt bruk.

Stora berget

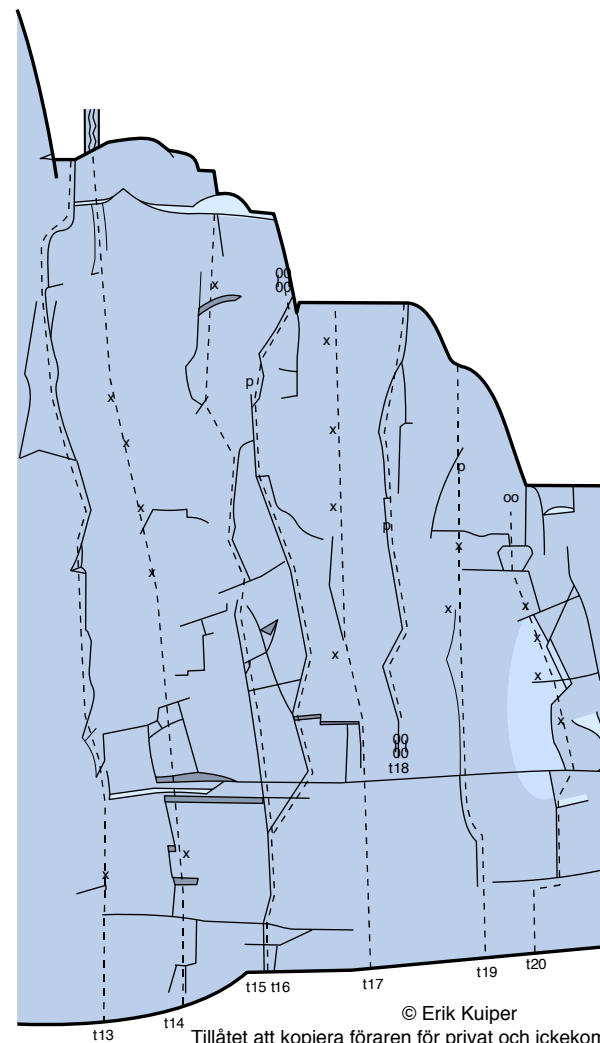

© Erik Kuiper

Tillåtet att kopiera förelagen för privat och ickekommersiellt bruk.



Lilla berget

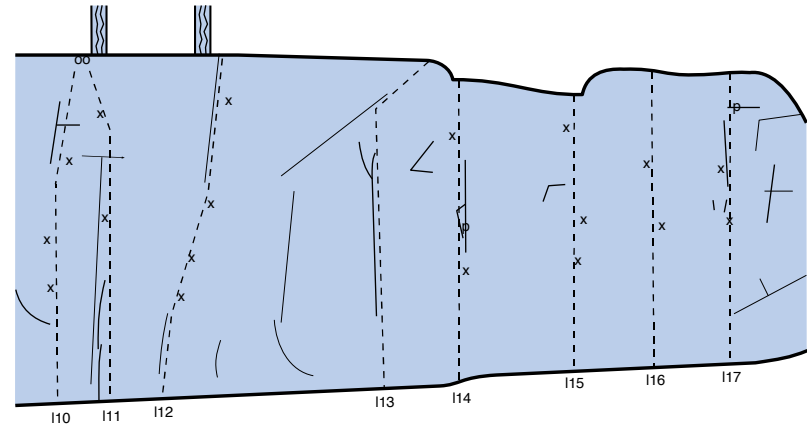

I10 Bombadill Olle Welin (1989)	7a 10m sport, 3bb	I14 Gargamel O Kylstam (1990)	7- 9m sport, 1pt 2bb
I11 Fingertunt Patrik Welin (1989)	7-7 10m mix, 2bb	I15 Kleptomanen K Grahn (1994)	6c+ 8m sport, 3bb
I12 Gollum Patrik Welin (1989)	7a+ 10m sport, 4bb	I16 ?	8m sport, 2bb
I13 Våta sprickan M Rydén	6 10m trad	I17 Foxy lady Fredrik Schlyter (1991)	6b 8m sport, 1pt 2bb

Rödaoktoberväggen

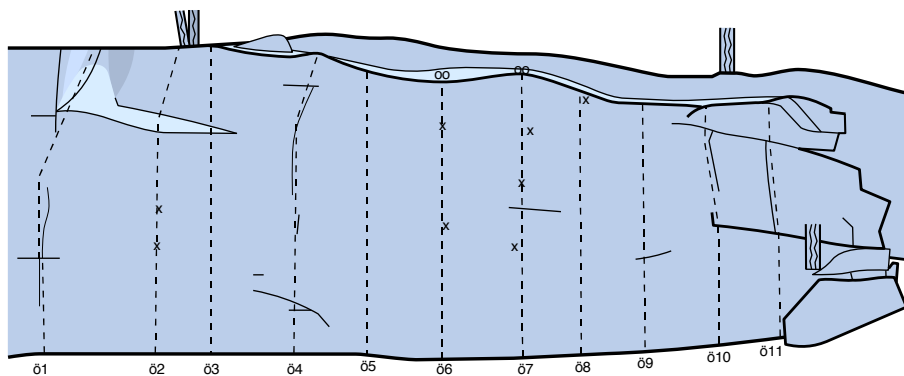

ö1 Spring P Karlsson (1992) Svårsåkrad.	6 trad	10m	ö6 Blommor och bin P Karlsson (1991)	6/6+ mix, 2bb	9m
ö2 Mårten gås P Karlsson (1993)	5+ mix, 2bb	10m	ö7 Röda oktober P Karlsson (1991)	6a+ sport, 3bb	9m
ö3 Linus på linjen P Karlsson (1993) Leden har en bult utan hängare.	6/6+ trad		ö8 Love street S Ward (1993)	5- mix, 1bb	8m
ö4 Camilla P Karlsson (1991)	5+ trad	10m	ö9 Red house S Ward (1993) Leden har en bult utan hängare.	6- trad	8m
ö5 Miklagård J Mårensson (1993) Igenvuxen.	5+ trad		ö10 Bloody Sunday C Johnson (1992)	4 trad	8m
			ö11 New years day P Karlsson (1992)	4 trad	8m

Ravinväggen - vänster

Ravinväggen ligger bakom Surfväggen i, som namnet antyder, en ravin. Skuggigt och svaltt.

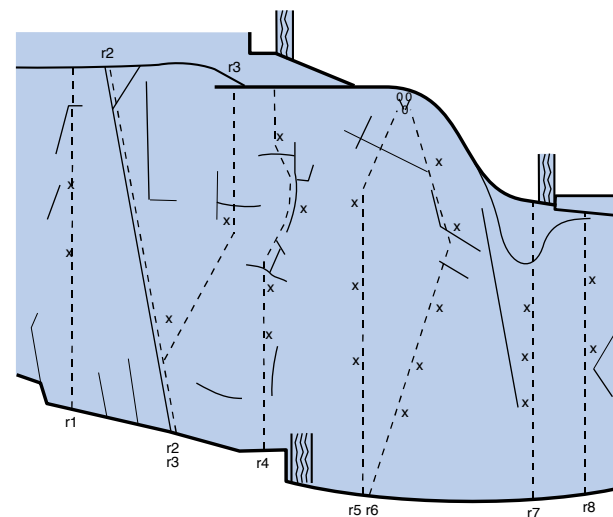

r1 To bult or not to be Fredrik Schlyter (1991)	6 mix, 2bb
r2 Ragnarök Patrik Welin (1990)	6 mix, 1bb
r3 Frifall Fredrik Schlyter (1991)	6 mix, 2bb
r4 Felicia C Johnson (1992)	6a+ sport, 4bb
r5 En dans på rosor Fredrik Schlyter (1992)	7b+ sport, 3bb
r6 Ängladans Fredrik Schlyter (1992)	7a+ sport, 5bb
r7 Darkside M Carstens (1992)	7a sport, 3bb
r8 Gulsot Lars Lindly	6c+ sport, 2bb

Surfväggen

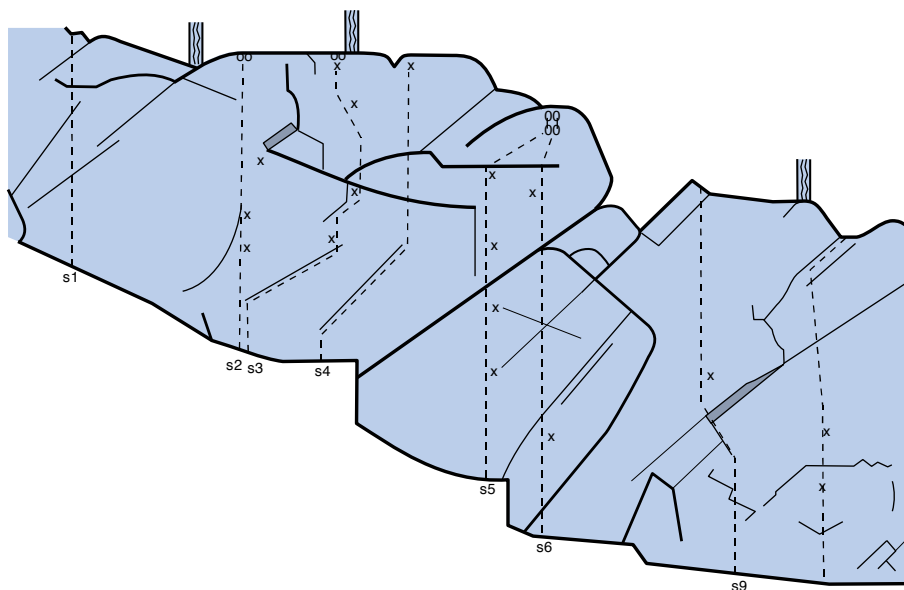

- | | | |
|---|-------------|------------|
| s1 Psykadeliska polkagrisar | 5- | |
| J Mårtensson | trad | |
| s2 Silversurfaren | 6b+ | 10m |
| Patrik Welin (1991) | sport, 3bb | |
| s3 La Woman | 5c | 11m |
| O Johansson (1991) | sport, 4bb | |
| Leden har ett krux efter första bulten. | | |
| s4 Tombstone blues | 6+ | 11m |
| O Johansson (1991) | mix, 1bb | |
| s5 Bamse | 6a+ | 14m |
| M Lund, S Ward (1992) | sport, 4bb | |
| Insteget är ledens svåraste del. | | |
| s6 Tjejleden | 6/6+ | 15m |
| Sanna Åkerlund, Milka Nilsson (1992) | mix, 2bb | |
| s7 Skalman | 7- | |
| S Ward (1993) | mix, 1bb | |
| s8 Punisher | 7 | |
| Patrik Welin (1991) | mix, 2bb | |

Drakväggen

Skuggad svavägg.

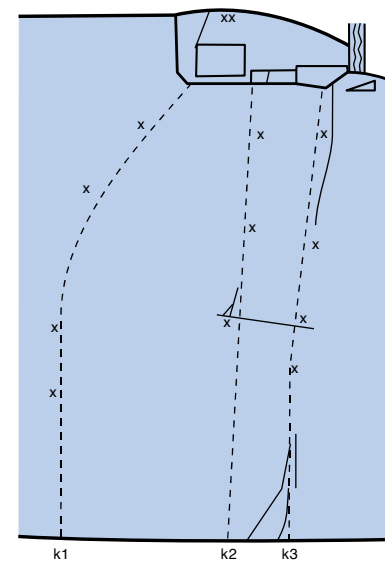

- | | | |
|--|------------|------------|
| k1 Bussiga Leffe | 5a | 14m |
| M Lund (1992) | sport, 4bb | |
| Svåraste biten är upp till första bulten. Sedan blir greppen bättre. | | |
| k2 Edelmans dream team | 6a+ | 13m |
| U Åkesson (1992) | sport, 3bb | |
| En kil innan första bulten skadar inte. | | |
| k3 Asym air | 6a+ | 13m |
| F Axelsson (1992) | sport, 4bb | |
| En kil innan första bulten skadar inte. | | |

B-lagsväggen – vänstra delen

Väggen är skuggad av träd.

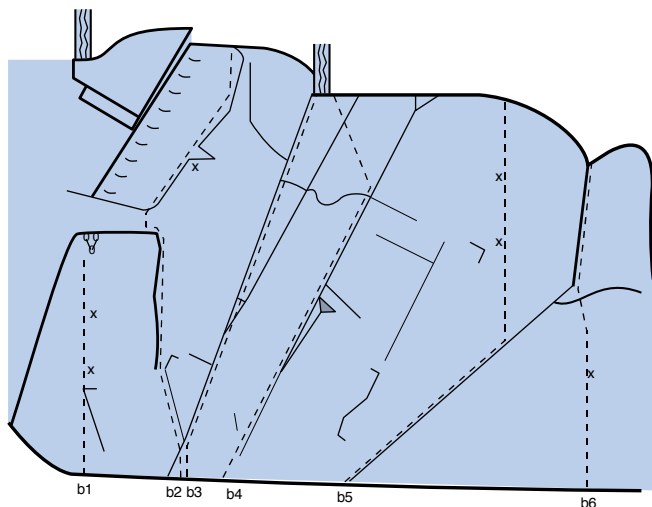

b1 Projekt	7a	7m
	sport, 2bb	
Namnet till trots så är det inget projekt.		
b2 Pilsner	5-	13m
P Karlsson (1991)	mix, 1bb	
Den intressanta delen är den första hälften.		
b3 Sanna	5	12m
Patrik Welin (1991)	trad	
b4 Agdor	6+	12m
Patrik Welin (1991)	trad	
b5 Kosmos	6+	
P Karlsson (1991)	mix, 2bb	
b6 Stålmannen	7-	
Fredrik Schlyter (1991)	mix, 1bb	
Mossig.		

B-lagsväggen – högra delen

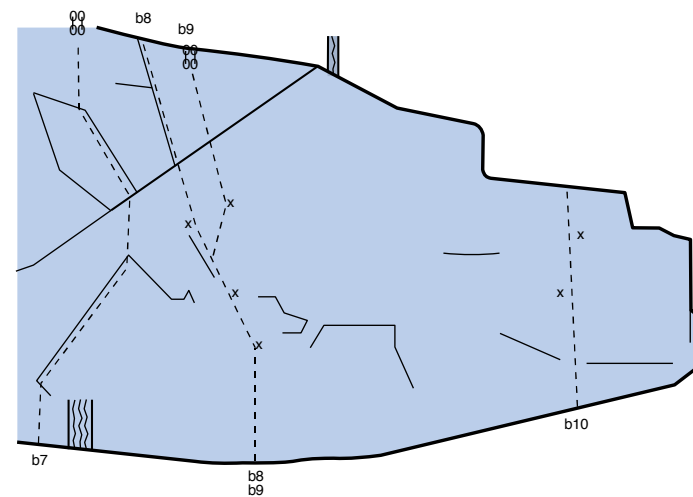

b7 Desperate reality	6	12m
Fredrik Schlyter, Patrik Welin (1991)	trad	
b8 Lord Svag	6+	12m
Fredrik Schlyter, Patrik Welin (1991)	mix, 3bb	
b9 Lord Hård	7-	12m
Fredrik Schlyter, Patrik Welin (1991)	mix, 3bb	
b10 Dunderklumpen	6b	6m
P Karlsson (1991)	sport, 2bb	