

En förare över klättringen på

Simonsberget

(Tunaberg)

Erik Kuiper

v. 0.6.1

2012-06-06

Inledning

Denna förare är en av flera som jag har och håller på att ta fram för att publicera på nätet. Den senaste utgåvan kan alltid hittas på <http://www.linkopingsklatterklubb.se/index.php/forare.html>.

Hittar du något fel eller vill göra något tillägg till föraren så mejla mig så för jag in det i nästa version. Av praktiska skäl kan jag bara föra in material där upphovsrättsinnehavaren ger mig obegränsad rättighet att förändra och publicera det insända materialet.

/Erik Kuiper (forarerik@gmail.com)

Klippan

Klippan vetter mot sydväst, är ca 50 meter högt och består av sprickrik granit. Berget har många hyllor, detta medför att de flesta lederna är ganska korta.

Vägbeskrivning

Kör E4an mot Nyköping. Vid avfart 132 (trafikplats Kungsladugården) sväng av mot Oxelösund och väg 53. Följ vägen mot Oxelösund i 3 km och sväng sedan höger mot Nävekvärn. Följ vägen i 9 km och sväng vänster mot Buskhyttan och Tunabergs kyrka. Efter 5 km då ni har kommit in i Koppartorp och passerat raden av hus till höger om vägen så sväng in på parkeringen skyltad "Simonsbergets Naturreservat". Kommer ni till Tunabergs kyrka så har ni åkt för långt.

Parkeringen: N 58,6430, E 16,9070 (6501874, 610685, SWEREF99 TM)

Klippan: N 58,6454, E 16,9104 (6502147, 610874, SWEREF99 TM)

Firningsankare

Eftersom flera träd skadats då rep dragits ner efter firning så har det under hösten 2008 satts upp fasta firningsankare på lämpliga platser i närheten av de vanligaste firningsplatserna (se dig omkring så hittar du kanske ett). Om möjligt har dessa placerats så att de kan användas som standplats och topprepsankare, men detta har inte varit prioriterat. Ankaren består av två limbultar. Dessa bör vara försedda med dubbla Maillon länkar (10mm) - i syfte att undvika slitage på de fasta bultarna. Det är förbjudet att placera egna bultar på berget!

I och med detta så är det inte längre tillåtet att fira ner genom att lägga ett rep runt ett träd.

Access

Simonsberget ligger i ett naturreservat. Klättring är tillåten på berget, men läs nedanstående innan du åker dit.

Förutom förbuden och undantagen som nämns i föreskrifterna, är det förbjudet att göra åverkan på berget eller naturen i övrigt. Rensning av sten- eller klippblock som allvarligt hotar klättrare får dock göras, t ex lösa block på en led. Större ingrepp i syfte att göra klättringen säkrare skall anmälas till Länsstyrelsen.

Det är tillåtet att byta ut befintliga bultar. Slagna bultar kan bytas ut mot borrbultar. All annan bultning är förbjuden enligt (lag) reservatsföreskrifterna.

Organiserad verksamhet som genomförs av Svenska klätterförbundet, förbundsansluten klubb eller annan organiserad grupp, t ex skola, bör minst 14 dagar i förväg anmälas till Svenska Klätterförbundets (SKF) kansli i de fall gruppen uppgår till mellan 10-25 personer. SKF kan då bistå med information om annan planerad verksamhet under samma tid, i syfte att undvika trängsel vid berget. Organiserad verksamhet som omfattar mer än 25 deltagare skall minst 1 månad i förväg anmälas till Länsstyrelsen i Södermanlands län. När anmälan inkommit vidarebefordras denna till SKF för kännedom. Länsstyrelsen kontakter sedan den som gjort anmälan och lämnar besked huruvida planerad klättring kan genomföras etc.

Näringsidkare och organisation/förening eller person etc. som genomför kommersiell verksamhet (tjänar pengar på klättringen), skall söka särskilt tillstånd hos Länsstyrelsen. Tillstånd kan fås som sträcker sig max 3 år.

För tältning mer än två dygn skall särskilt tillstånd sökas hos Länsstyrelsen. Tältning i reservatet får endast ske mellan platsen för gamla torrdasset (glänta ca 100m söderut längs stigen från eldplatsen) och eldplatsen. Tältning är också tillåten på gräsplanen utanför eldplatsen (i hörnet av åkern). Vid tältning skall stor hänsyn tas till naturen inom reservatet men även till närboende. Det är inte tillåtet att övernatta i husvagn eller husbil på reservatets parkering.

Eldning är endast tillåten vid eldplatsen nedanför berget, vid informationstavlan. Det är alltså förbjudet att elda uppe på berget, vid gamla eldningsplatsen!

Röjning får endast ske efter planläggning med Länsstyrelsen. Rensa befintliga leder på mossa/lavar etc. är tillåtet.

Det är inte tillåtet att göra nya leder, oavsett om de säkras naturligt eller bultas!

Det är inte tillåtet att montera permanenta firningsankare på träd. Det är inte heller tillåtet att fira genom att lägga repet runt trädstammar och sedan dra ner det efter sig. Särskilda firningsankare finns på flera platser på berget!

Parkering får endast ske vid den särskilt iordningställda parkeringsplatsen ute vid vägen.

Aktuell information kan alltid hittas i accessdatabasen (<http://access.klatterforbundet.se/simonsberget-tunaberg>).

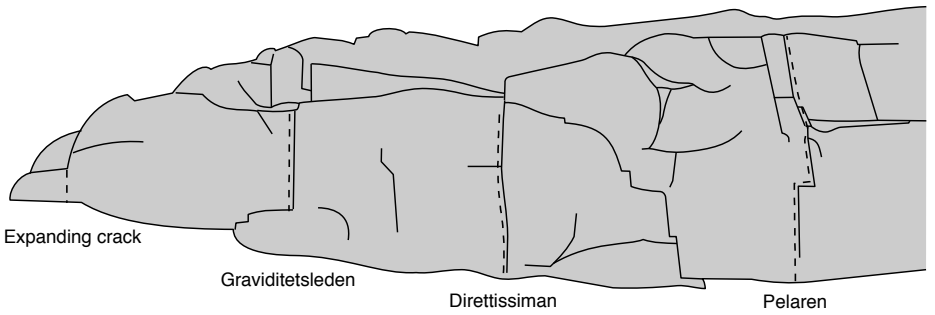
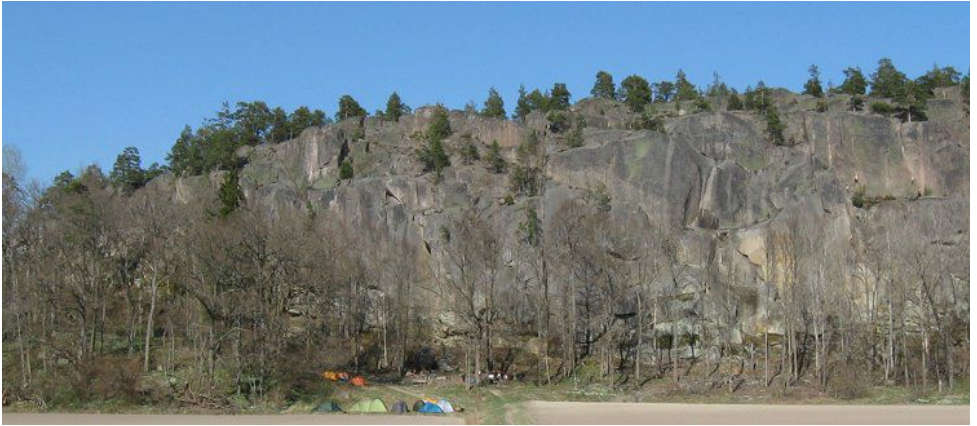

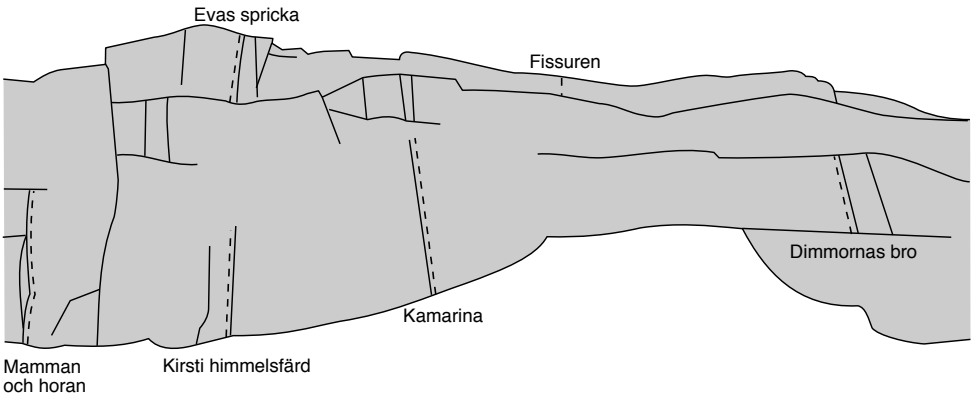
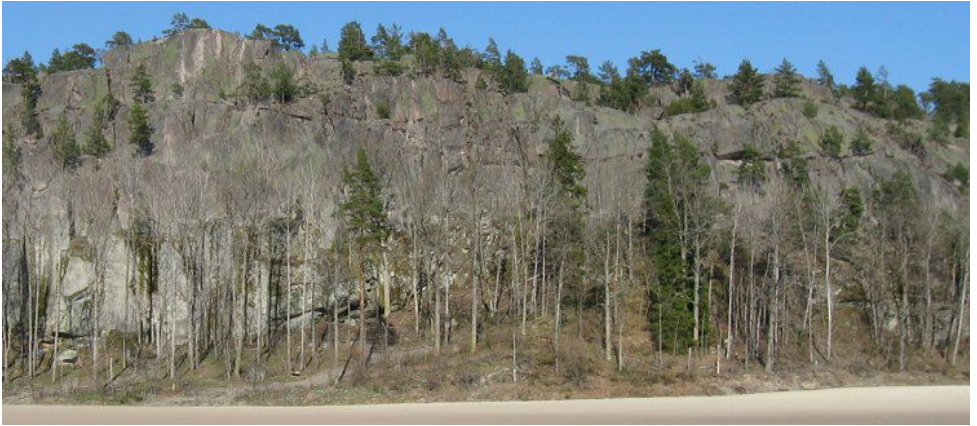

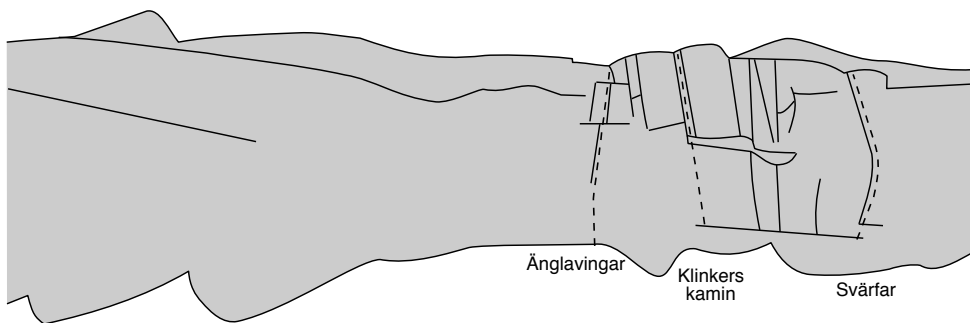
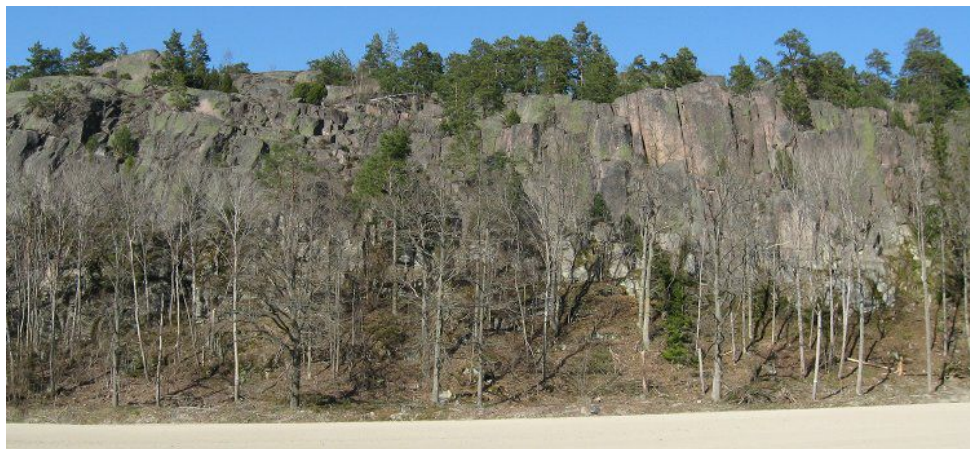

Västra utmarkerna

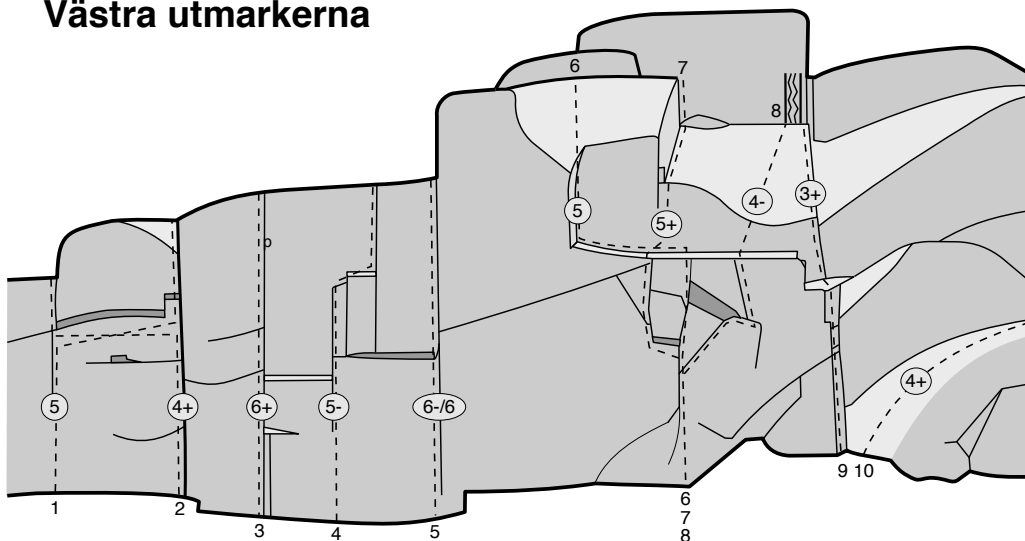

1 Takhyllan **5 10m**
Bertil Dahlin trad.
Först upp till taket. Traversera sedan höger till den breda sprickan och avsluta rakt upp i den.

2 Barnsängen **4+ 11m**
trad.
Börja i den breda prickan upp till taket. Traversera sedan vänster för att gå upp på en liten hylla till vänster om taket.

3 Oönskat utfall **6+ 10m**
mix, 1pt

4 Bertils dilemma **5- 10m**
Bertil Dahlin, Åke Danielsson trad.

5 Expanding crack * **6-/6 10m**
Lars Grankvist trad.
En kort ansträngande laybackspricka.

6 Paté och mockasiner **5 12m**
trad.
Hårrí Sporrevik, Lars Widell (1986)
Gå först rakt upp. Uppe på hyllan traverserar man vänster till diedret och sedan upp. Diedret är tveksamt säkrat med en mikrokil.

7 Huvudlöst **5+ 12m**
trad.
Bertil Dahlin, Erik Esseen (1988)
Först lite avig klättring under taket och sedan upp för en kort vägg innan det blir att tassa i ett svahörn.

8 Blockundret **4- 12m**
Bertil Dahlin, Sune Nyström trad.

9 Solo light **3+ 12m**
Bertil Dahlin trad.

10 Svagt med krita **4+ 7m**
Bertil Dahlin trad.

Graviditetsdistriktet

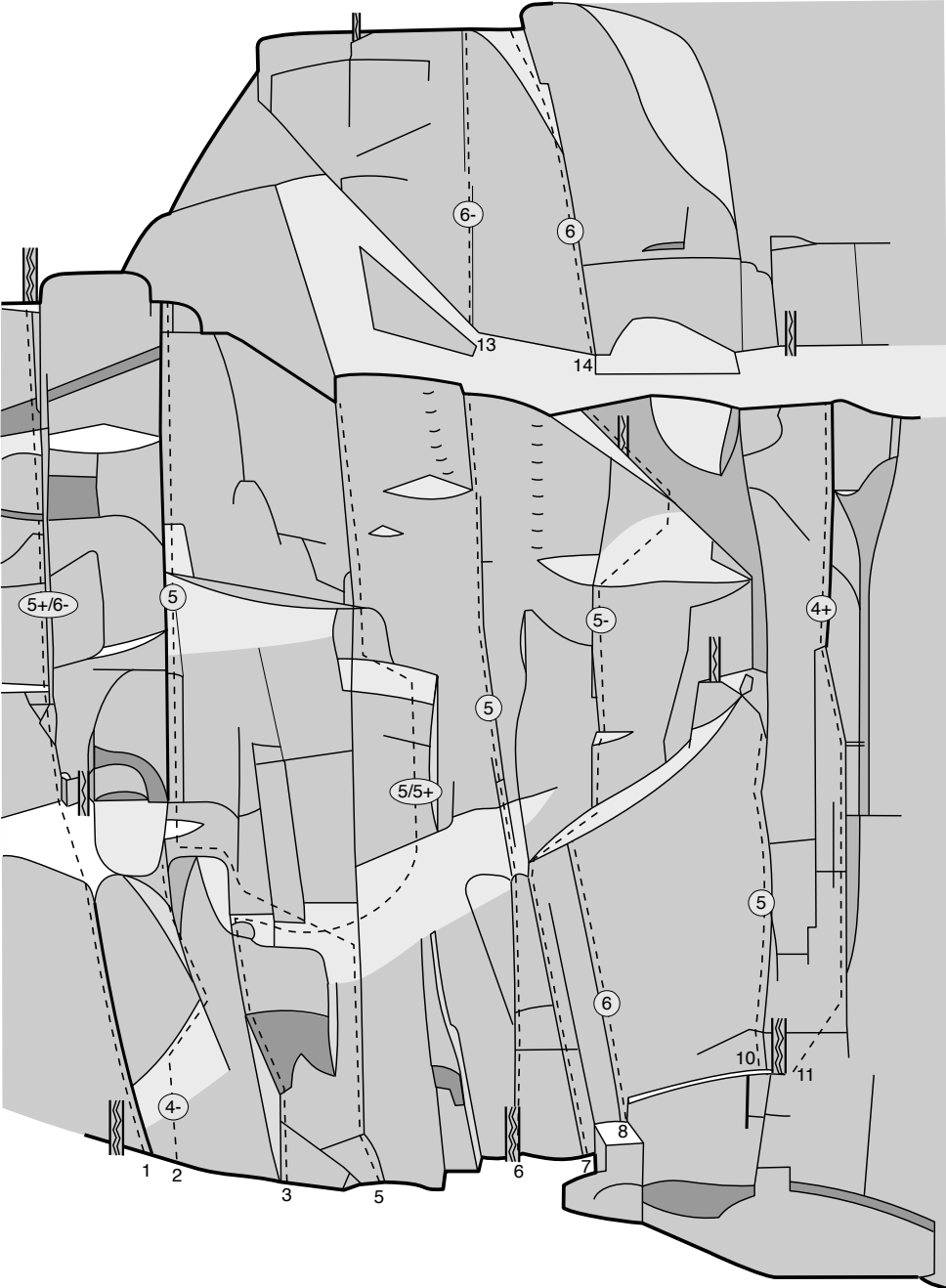

Graviditetsdistriktet

- | | | | | | |
|--|-----------------------|------------|--|--------------------|------------|
| 1 Spårlös färdsel
Bertil Dahlin, Erik Esseen (1988) | 5+/6-
trad. | 23m | 7 Mazurka på klippkanten
Bertil Dahlin, Arne Hellström | 5-
trad. | 22m |
| 2 Spårlös ränsel
Bertil Dahlin
Alternativinsteg till <i>Spårlös färdsel</i> . | 4-
trad. | 8m | 8 Snuskhyttans hållplats
Bertil Dahlin, Fredrik Rilde | 6
trad. | 7m |
| 3 Twist
Erik Esseen, Bertil Dahlin (1988) | 5/5+
trad. | 22m | 10 T9 | 5
trad. | 9m |
| 5 Niagara
Kalle Persson | 5
trad. | 24m | 11 Graviditetsleden *
Börjar egentligen nere vid marken en bit till höger om den nu markerade starten, men alla startar ändå vid trädet. | 4+
trad. | 17m |
| 6 Tango på tå
Bertil Dahlin
Efter den första lätta klättringen så är det några meter med känslig svaklättring där man kan sakna något säkringslägg innan man kommer upp till den avslutande sprickan. | 5
trad. | 21m | 13 Antikonception
Per Normark, Per Calleberg (1986) | 6-
trad. | 8m |
| | | | 14 Ricks utsteg *
Rick McGregor, Eric Grund (1979) | 6
trad. | 9m |

Himlasängsregionen

- 1 Direttissiman **** **5+**
trad.
De flesta klättrar endast biten till tallen. Ledens andra halva över svat är lätt.
- 2 Skräckslagen** **5**
trad.
Bertil Dahlin (1989)
Travers längs kanten av svat. Det rekommenderas att sätta en säkring högt innan traversen påbörjas.
- 3 Direttissimans sva** **5+**
trad.
Hans Hellström
Det sägs att det går att säkra mitt på svat.
- 4 Il treno** **A2+/5**
aid, övre del trad.
Delen på svat har graden 5. Många som tror de har klättrat *Direttissimans sva* har egentligen klättrat andra delen av *Il treno*.
- 5 Fegisleden** **4**
trad.
Bertil Dahlin, Justus Stern
- 6 Himlasängen** **5**
trad.
Travers på sva.
- 7 Himlataket** **7**
trad.
Hans-Christian Doseth (1981)
- 8 Himlahörnet** **7+**
trad.
Hans-Christian Doseth (1981)
- 9 Grooves in the house** **7+**
trad.
Jon Brint
- 10 Vino tinto** **A2**
aid
- 11 Anders förfall** **5+**
trad.
Anders Karlsson
Klättras lämpligen i två replängder där stand görs vid trädet.
- 12 -**
För att komma upp från *Anders förfall* till *Trapp*.
- 13 Tripp** **6-**
trad.
Anders Lundahl (1980)
Efter lite lättare klättring avslutas leden med en fin laybackspricka i ett dieder.
- 14 Trapp *** **6+**
trad.
Birger Hedlund (1981)
Snarare neråt 6 för långa personer.
- 15 Trull** **3**
trad.
- 16 Ett anständigt kliv** **6+**
mix, 2bb (2006)
Rikard Hedman, Birger Hedlund
Först en mantling som följas av en svatravers för att avslutas med lite vanlig svaklättring.
- 17 Borta med vinden** **6b+**
sport, 4bb (2006)
Rikard Hedman, Birger Hedlund (1981)
Ligger till höger om *Trapp*.

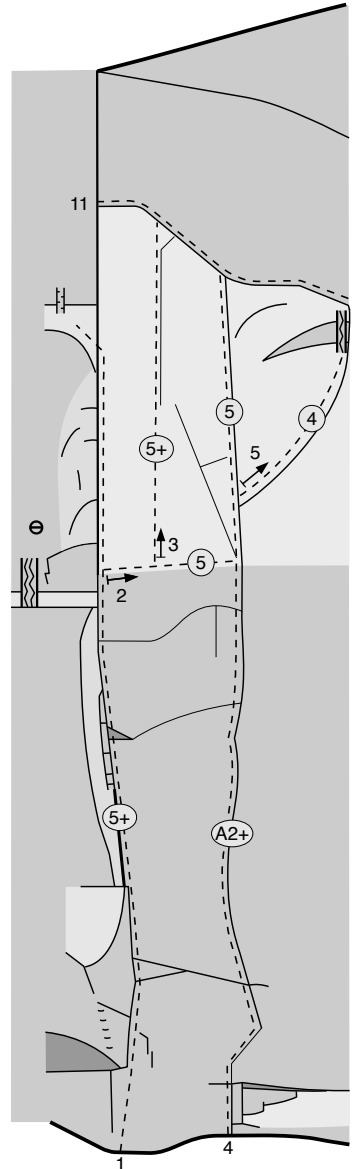

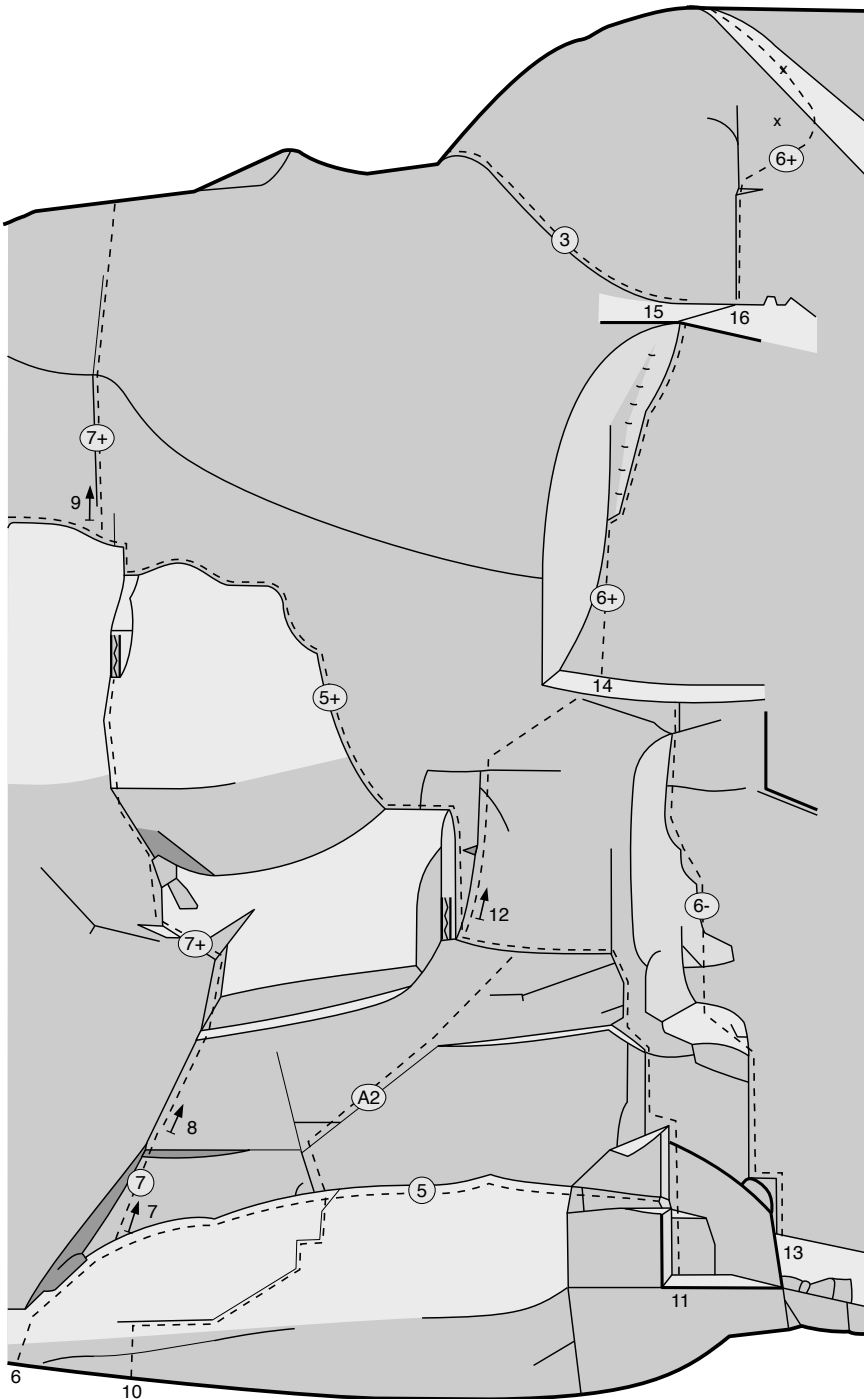

Pelaronrådet

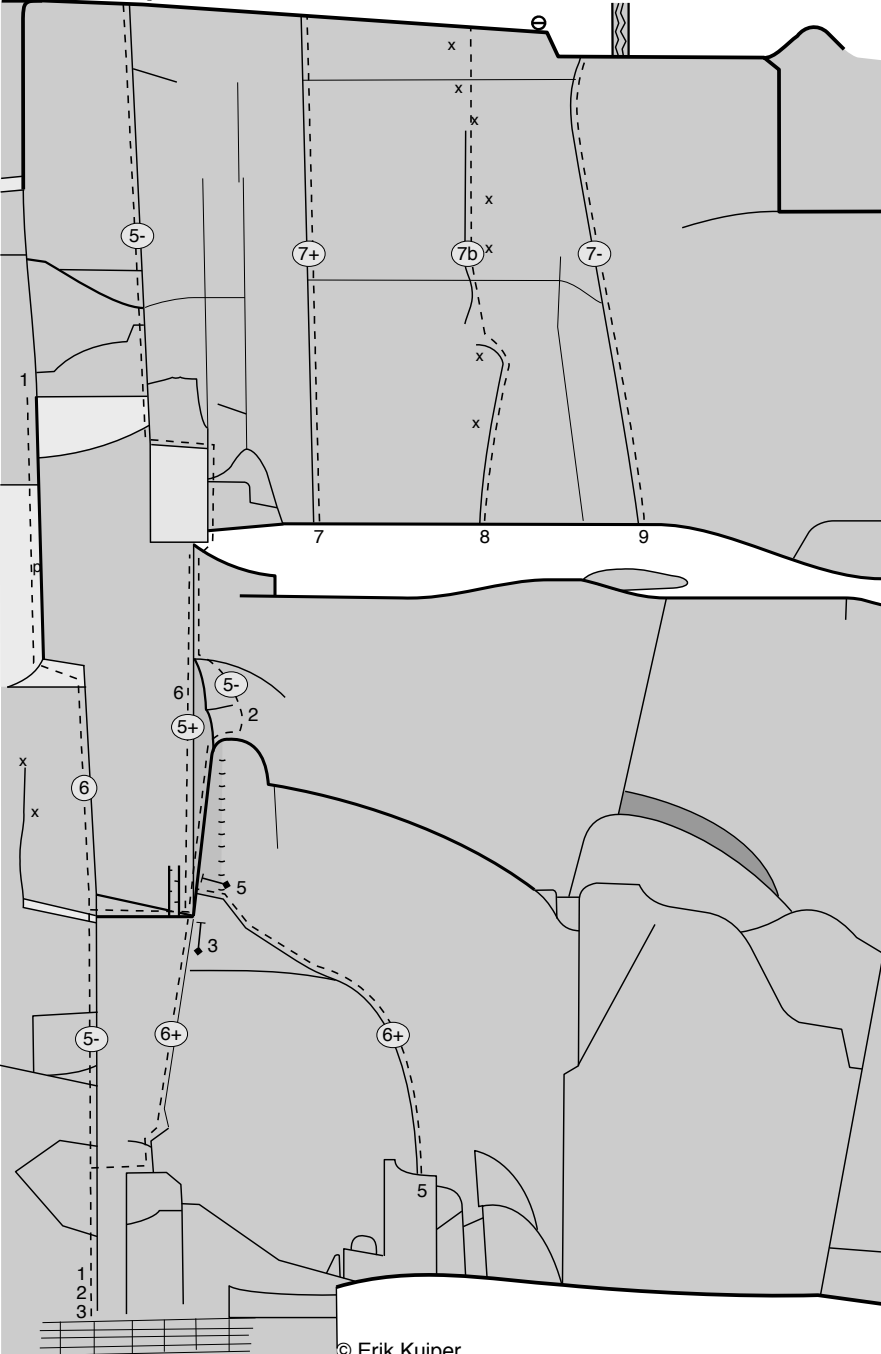

© Erik Kuiper

Tillåtet att kopiera för privat och ickekommersiellt bruk

Mamman och horan-området

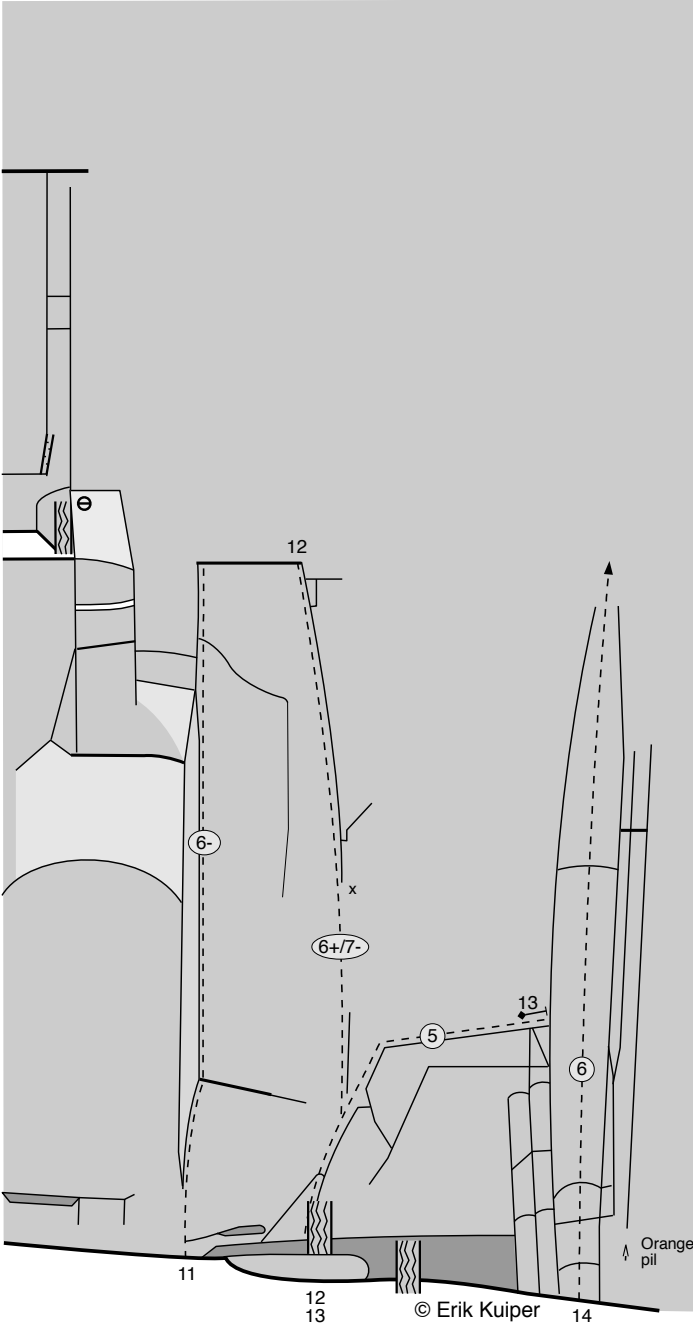

Pelaronrådet och Mamman och horan-området

- 1 Tromboner i vildmarken *** **6**
Rikard Hedman (1980) mix, 1pt
Först en fin spricka och sedan ett svahörn.
- 2 Pelaren **** **5- 11,10,14m**
trad.
Tas lämpligen i tre repor.
Första repan går upp till björken på hyllan. Den består av många flak som låter lite ihåliga.
Andra repan går upp till den stora avsatsen. Efter man har hasat sig upp på pelaren så är det osäkert tills man kommer tillbaka till sprickan.
Tredje repan till toppen av berget går i en fin jamspricka.
- 3 Stresolid** **6+**
Rikard Hedman, Birger Heedlund (~1982) trad.
- 5 Janusirisana** **6+**
Rikard Hedman, Birger Heedlund (~1982) trad.
- 6 Grace's hörn** **5+**
trad.
Inne i hörnet.
- 7 Doseths pelarutsteg** **7+**
Hans-Christian Doseth trad.
- 8 Luftfinger** **7b 14m**
Johan Luhr sport, 7bb (2008)
- 9 Stålfinger **** **7- 13m**
Rick McGregor, Eric Grund (1979) trad.
- 11 Mamman och horan **** **6-**
trad.
Först ett kruxigt insteg och lite svaklättring för att sedan bli ett excellent dieder.
- 12 Sutenören** **6+7-**
Niklas Björnerstedt, Lars Widell (~1985) mix, 1bb (2006)
- 13 Horungen** **5**
trad.
Lämpligt insteg till *Sörmlandsleden* för de som ännu ej behärskar 6:or. Då den ansluter till *Sörmlandsleden* har den sjunkit till grad 5+. Varning för repdrag.
- 14 Sörmlandsleden** **6**
trad.
Starten markeras av en orange pil. Leden blir lättare ju längre upp man kommer. Denna egenskap gör den mindre populär, vilket gör att leden inte hålls ren. En sekator är en bra partner för tillfället. Leden går ända upp till Toppen.

Toppen

- 1 Hugo** **5 11m**
trad.
- 2 Josefin** **5- 10m**
trad.
Finare än Hugo.
- 3 Till vänster om toppsprickan** **6+**
trad.
- 4 Toppsprickan *** **6-**
trad.
- 5 Blyga läppar** **5**
Lars Widell (~1981) trad.
Utsteget är svårsäkrat.
- 6 Vad pojkar vill ha** **6+**
Peter Brohlin, Per Calleberg (1987) mix, 3bb
- 7 Evas spricka *** **5**
trad.
Utsteget är rätt polerat.
- 8 Fräcka händer** **4 12m**
trad.
- 9 Tramsiga tår** **5-**
trad.

Toppen

För att komma till toppen är det enklast att gå upp längs Sörmlandsleden på bergets vänstra sida. Följ sedan leden till ni kommer till Simonsbergets topp. För att komma till instegen är det enklast att gå ner till höger om lederna (sett nerifrån).

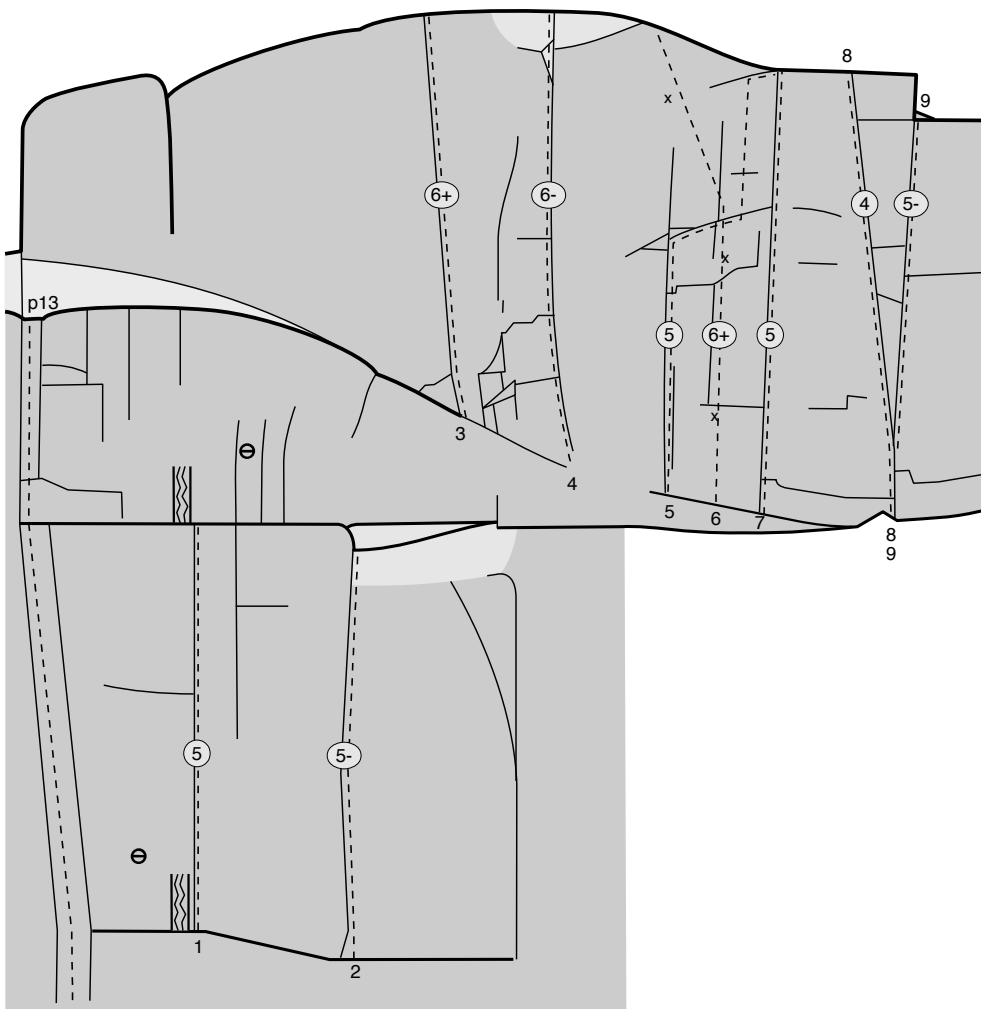

Under Toppen

- 1 Barres de Tunberg *** **6**
Lars Grankvist (~1982) trad.
- 2 Kirsti himmelfärd *** **6- 17m**
Jan Pålsgård (1981) trad.
Det krävs bitvis lite omsorg och gärna lite småsaker för tillfredsställande säkring.
- 3 Zack** **5-**
Sune Nyström, Bertil Dahlin trad.
Den naturliga fortsättningen av *Kirsti himmelfärd*. Avslutas precis under *Fräcka händer* med ett ankare. Knepig instieg och sedan lättare svaklättring. Det går inte att lägga så många säkringar som din mamma vill.
- 11 Kamarina *** **5+ 24m**
Justus Stern (1987) trad.
Börjar i en större spricka för att sedan gå över ett sva och upp i en fin spricka.
- 12 Fritt kaffe** **4+ 10m**
Justus Stern (1987) trad.
- 13 Notan** **5+ 10m**
Justus Stern (1987) trad.

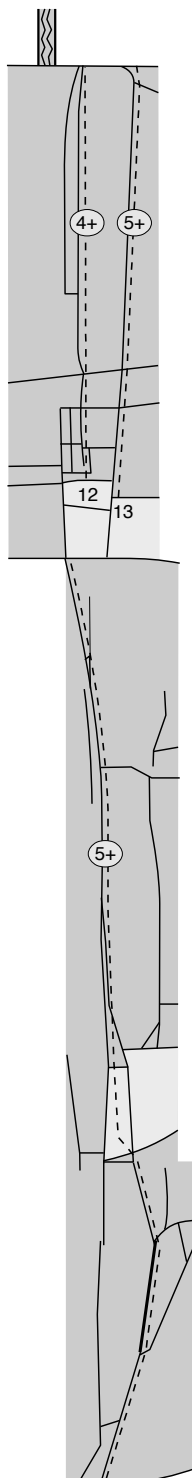
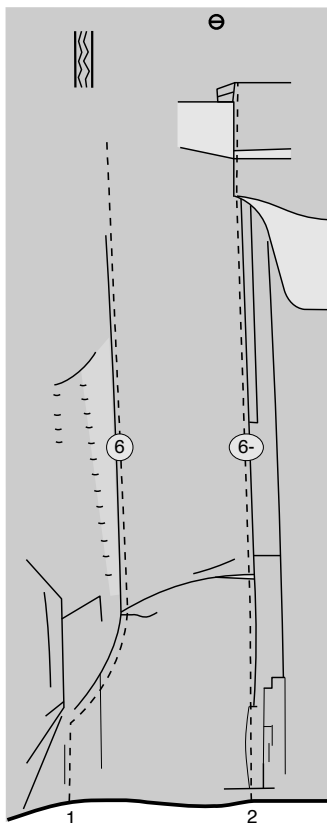

Fissurplattan

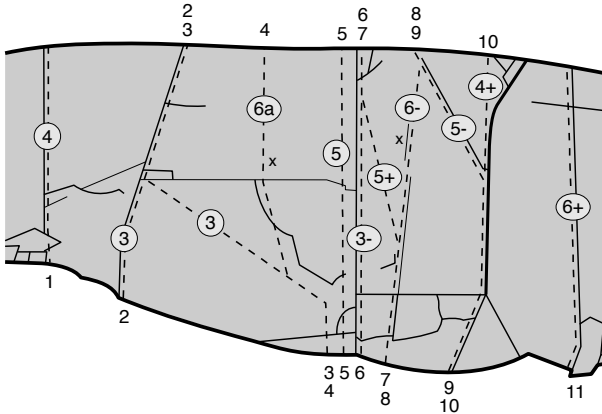

1 Svettman Bertil Dahlin	4 trad.	6m	6 Fissuren	3- trad.	8m
2 Nej till krita Bertil Dahlin	3 trad.	7m	7 Jansson Bertil Dahlin, Ulich Segner (1989) Delar bult med <i>Anonym</i> .	5+ mix, 1bb	9m
3 Krithatarens söndagspromenad Bertil Dahlin	3 trad.	10m	8 Anonym Bertil Dahlin, Ulich Segner (1989)	6- mix, 1bb	9m
4 Delikatessen Per-Elof Lidström Bulten är enda säkringen på leden.	6a sport, 1bb	9m	9 Lottas spricka Per-Elof Lidström (1982) Lite småsaker är bra att ha för att säkra leden.	5- trad.	9m
5 Svaskön Bertil Dahlin, Arne Hellström (1989) Säkras i <i>Fissuren</i> sprickan, vilken dock inte får användas för klättringen.	5 trad.	8m	10 Människans kamp med björken	4+ trad.	8m
			11 Sprickfärdig	6+ trad.	8m

Dimhyllan

- | | | | |
|----------|---|----------|---------------------|
| 1 | Dimmornas bro
Kristian Johansson, Karin Malmberg | 5 | 12m
trad. |
| 2 | Sista man hem
Per-Elof Lidström, Kalle Persson (1982) | 5 | 14m
trad. |

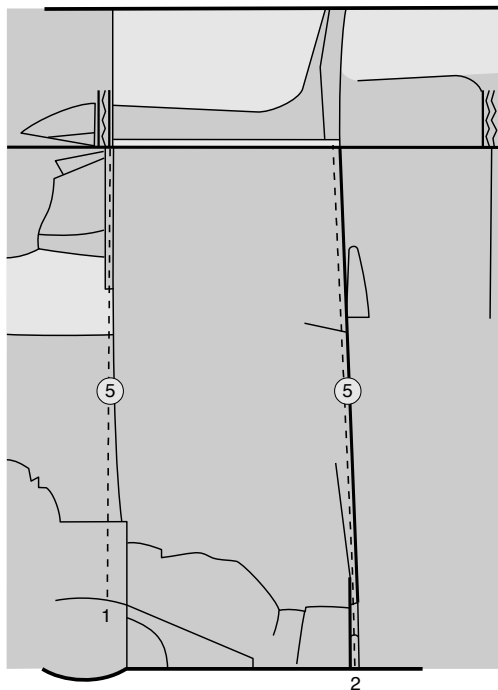

Änglamarken



Klinkers kamin och Svärfarsområdet

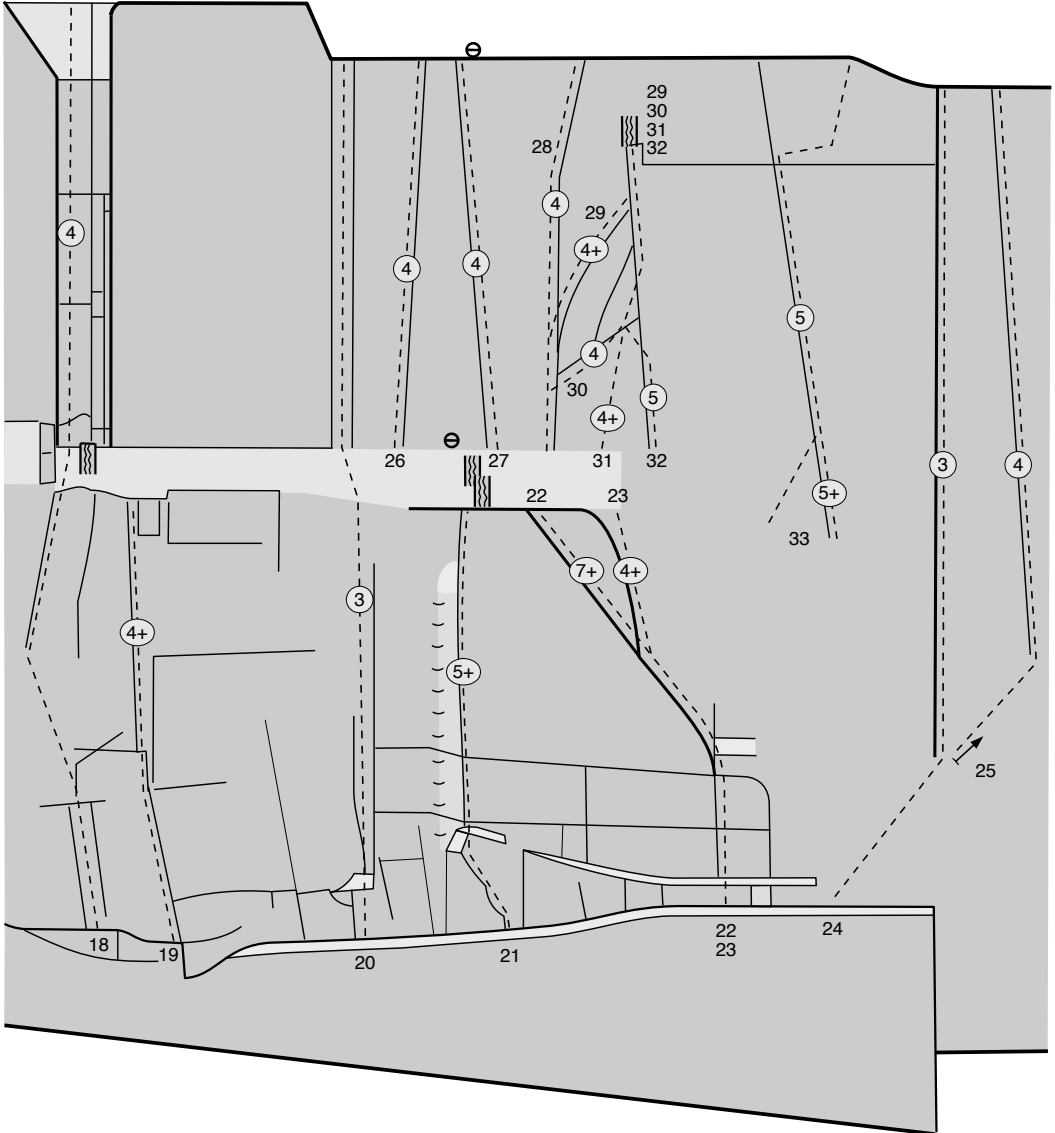

Änglamarken och Klinkers kamin

- | | | | | |
|---|--------------------|---------------|---|---------------------------|
| 1 Änglamark
Bertil Dahlin, Sune Nyström | 4
trad. | | 18 Klinkers kamin
Olle Klinker
Oftast associerar folk bara namnet till kaminbiten av leden, men leden går ända nere från marken. Trots namnet så blir det inte att nyttja någon kaminklättring. | 4
trad. |
| 2 Skarmans förslag
Bertil Dahlin, Lars Heijkenskjöld | 5-
trad. | | 19 Bertils layback
Bertil Holmqvist
Ett finare insteg till kamindelen av <i>Klinkers kamin</i> än Klinkers kamin insteg till kamindelen. | 4+
trad. |
| 3 Rötter
Arne Hellström, Bertil Dahlin, Mattias Järemo | 4+
trad. | | 20 Stenknäcken | 3
trad. |
| 4 Keruben
Justus Steen (1988)
Bra alternativt insteg till <i>Änglavingar</i> . | 5+
trad. | | 21 Krisches hörn
Kristian Johnsson, Monica Johnsson (~1982) | 5+
trad. |
| 5 Vägra raggarna bensin
Bertil Dahlin, Arne Hellström | 4+
trad. | | 22 Crack
D. Bidner, B. Hedlund | 7+
trad. |
| 6 Pelle Stanslös
Mattias Järemo, Bertil Dahlin (1989) | 5
trad. | | 23 Röda halvånen | 4+
trad. |
| 7 Berätta om dig själv
Patrik Alseby (1988) | 6+
trad. | 7m | 24 Svärfar **
Bertil Holmqvist
Lång och behaglig jugklättring. | 3
trad. |
| 8 Änglavingar *
Justus Steen (1988)
Ett enkelt och ointressant diederinsteg för att sedan bli två korta men fina sprickor. Det går att scramble upp till första sprickan via insteget till <i>Flickornas vattenmelon</i> . | 5
trad. | 7,7,6m | 25 Svärmor
Lite ojämn och om man inte har små säkringar så kan ett par av kruxen kännas osäkrade. | 4
trad. |
| 9 FPU | 4
trad. | | 26 Gorillan | 4
trad. |
| 10 Flickornas vattenmelon
Första hälften enkel klättring sedan ett dieder. | 4+
trad. | 12m | 27 Sprickan | 4
trad. |
| 11 Kassörens escape | 3
trad. | | 28 Hörnet | 4
trad. |
| 12 Knäckebrödssmulor
Patrik Alseby (1988) | 6-
trad. | | 29 Gurksimmet
Bertil Dahlin, Lars Heijkensköld | 4+
trad. |
| 13 Folkpartiet | 3
trad. | | 30 Gurkan | 4
trad. |
| 14 Christinas kakbit
Diederklättring tills pelaren tar slut. | 4+
trad. | | 32 Gurkan, variant 1 | 4+
trad. |
| 15 Tigersprånget
Övervinns med lite balans och mod. Är lätt att säkra med en mikrokamkil. | | | 32 Gurkan, variant 2 | 5
trad. |
| 16 Harsprånget
Ett kort överhängande dieder. | 5+
trad. | | 33 Skarmans kanelur
Erik Skarman, Kristian Johnsson (org.) trad.
Bertil Dahlin, Erik Essen (1988, högra insteget)
Originalinsteget är att gå in i leden från vänster. Graden är då 5. Det högra(raka) insteget ger grad 5+. | 5 alt. 5+
trad. |
| 17 I väntan på Grankotten
Lars Grankvist (1983) | 6+
trad. | | | |

Justus filurer

Justus filurer ligger precis till höger om Svärfar och Svärnor. Under klippan ligger ett stort sva.

- | | |
|---|----------------------|
| 1 Alexis Corner
Bertil Dahlin, Åsa Michaelsson
Lätt gräsbevuxen. | 5+
trad |
| 2 Lasses Figur
Lars Widell (~1983) | 5
mix, 1pt |
| 3 Lasses Fissur
Lars Widell (~1983) | 6-
trad |
| 4 Justus filur
Lars Widell (~1983) | 5-
trad |

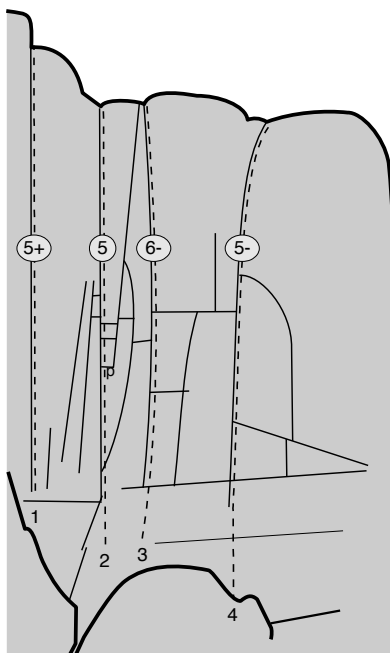

Ovanför Justus filurer

Ovanför Justus filurer ligger denna lilla klippa. Vid klippans fot går stigen nedför berget.

- | | | |
|--|-------------------|-----------|
| 6 I väntan på filuren
Justus Stern | 4+
trad | 7m |
| 7 Delicato
Justus Stern | 5
trad | 7m |
| 8 Berras oborst
Lars Grankvist, Staffan Ericsson | 7-
trad | 7m |
| 9 Suboptimerad invertsstruktur
Bertil Dahlin | 6-
trad | 7m |

