

En förare över klättringen på klippan

Solvik

Erik Kuiper

v. 1.1.2

2012-04-09

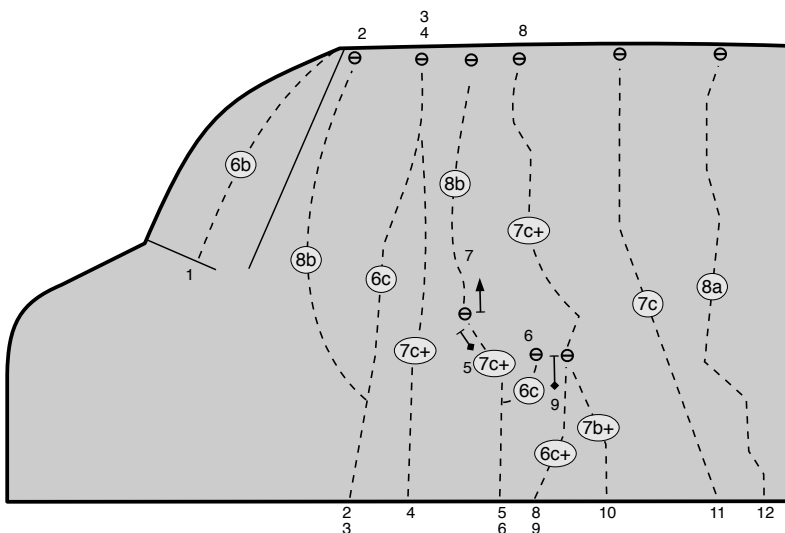

Till vänster på klippan har ett block (typ 2*2*3 meter) lossnat från väggen och åkt ut så pass att man får en handspricka till vänster och en fingerspricka till höger. Båda leder avslutas med samma diedersnutt till toppen. Stand går att göra i ett eller två bra träd.

Västpillaren	4	4 Krigarkaninen	7c+
Magnus Hansen (2011)	trad.	Mikael Björkstén (1998)	sport
Handjammsprickan till vänster om blocket.			
Sydpillaren	5	5 Rocky	7c+
Magnus Hansen (2011)	trad.	Adam Rosenbaum (2002)	sport
Fingersprickan till höger om blocket.			
1 El Cap	6b	6 Bultnisse	6c
Walter Kjell (2003)	trad	Stina Sterner (2001)	sport
2 Ouzo	8b	7 Rocco	8b
Christian Eriksson (2002)	sport	Adam Rosenbaum (2003)	sport
3 Ali Baba	6c	8 IP's	7c+
Christian Eriksson (1997)	sport	Christian Eriksson (1998)	sport
		9 Halva IP's	6c+
		Christian Eriksson (1998)	sport
		10 Assel	7b+
		Adam Rosenbaum (2002)	sport
		11 Nosferatu	7c
		Christian Eriksson (1997)	trad
		12 Karelin	8a
		Christian Eriksson (1998)	sport

Solvik har klättringsförbud under häckningsperioden 15/3 – 1/6 samt under älgjakten.

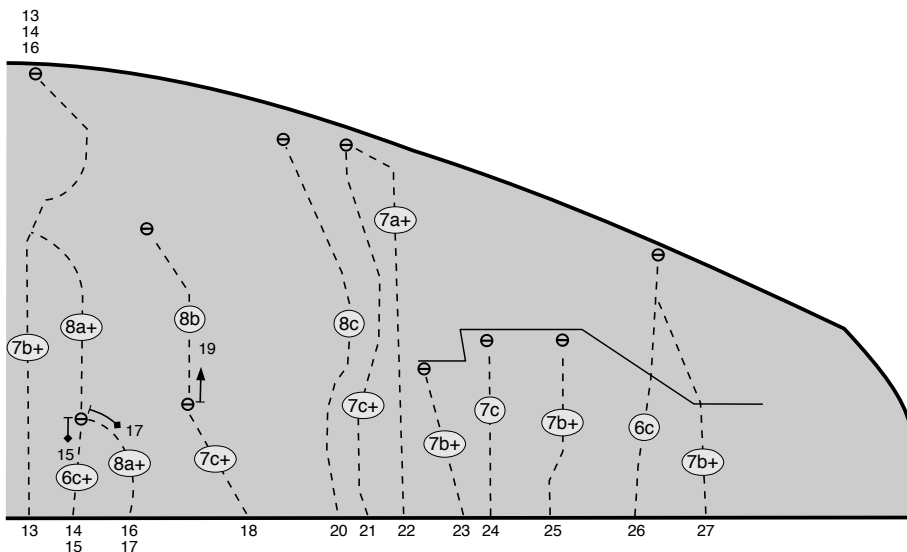

- | | | | |
|--|------------------------|--|---------------------|
| 13 Akapella
Christian Eriksson (1998) | 7b+
sport | 20 Utopia
Erik Grandelius (2010) | 8c
sport |
| 14 Mumien
Christian Eriksson (2001) | 8a+
sport | 21 Kila iväg
Christian Eriksson (1998) | 7c+
trad |
| 15 Tröttkeps
Jens Sterner (1998) | 6c+
sport | 22 Horväder
Christian Eriksson (1998) | 7a+
sport |
| 16 Eddie the monster
Walter Kjell (2004) | 8b+
sport | 23 Corax
Adam Rosenbaum (2000) | 7b+
sport |
| 17 Eddie
Christian Eriksson (2002) | 8a+
sport | 24 Frendo
Adam Rosenbaum (1998) | 7c
sport |
| 18 Leifi
Adam Rosenbaum (2002) | 7c+
sport | 25 Jalapeno
Jens Sterner (2001) | 7b+
sport |
| 19 Tick, Tock, Boom!
Scott Mooney (2010) | ~8a+8b
sport | 26 Jah Bob
Jimmy Petersson (1997) | 6c
sport |
| | | 27 La Serdito
Adam Rosenbaum (2003) | 7b+
sport |

Inledning

Denna förare är en av flera som jag har och håller på att ta fram för att publicera på nätet. Den senaste utgåvan kan alltid hittas på <http://www.linkopingsklatterklubb.se/index.php/forare.html>.

Denna förare hade aldrig blivit till (då jag inte än bemästrar Solviks grader) utan det material jag har fått från Walter Kjell. Tack.

Hittar ni några fel eller vill göra något tillägg till föraren så mejla mig så för jag in det i nästa version. Av praktiska skäl kan jag bara föra in material där upphovsrättsinnehavaren ger mig obegränsad rättighet att förändra och publicera det insända materialet.

/Erik Kuiper (forarerik@gmail.com)

Access

Klättringsförbud under häckningsperioden 15/3 – 1/6 samt under älgjakten. Det är **mycket** viktigt att dessa begränsningar respekteras. Om klättringsförbudet inte respekteras kan det bli totalt klättringsförbud på klippan.

Klippan

Klippan består av fast slät rödaktig granit. Den är 10-25 meter hög, sydöstvärd och överhängande. Även om det inte finns några stjärnor i föraren än så länge så är i princip alla leder mycket klättervärda.

Vägbeskrivning

Solvik ligger ca 4 mil sydöst om Linköping. Från Linköping kör väg 35 mot Åtvidaberg. I rondellen söder om Vårdsberg sväng av mot Björsäter. I Björsäter sväng av mot Ringarum. Efter ca fem kilometer sväng åt vänster mot Solvik. Fortsätt rakt fram förbi en gård och klippan syns sedan strax på vänster sida. Ta det försiktigt när ni passerar igenom markägarens gård! Efter vägen kommer in i skogen kommer det strax en bra parkering på höger sida. Det är en liten väg som går ner till en äng. Se till att inte blockera vägen ner till ängen.

Klippan: N 58.3089, E 16.1134