

Inledning

Denna förare är en av flera som jag har och håller på att ta fram för att publicera på nätet. Den senaste utgåvan kan alltid hittas på <http://www.linkopingsklatterklubb.se/index.php/forare.html>.

Hittar ni några fel eller vill göra något tillägg till föraren så mejla mig så för jag in det i nästa version. Av praktiska skäl kan jag bara föra in material där upphovsrättsinnehavaren ger mig obegränsad rättighet att förändra och publicera det insända materialet.

/Erik Kuiper (forarerik@gmail.com)

Access

Ingen begränsning.

Camping

Klippan ligger vid en kohage och i närheten av bebyggelse, så för att inte hota framtida access undanbedes all camping i närheten av klippan. Campar gör man lämpligen på Risebo fritid (www.risebofritid.se). Se vägbeskrivningen nedan.

Klippan

Klippan består av fast, rödaktig och slät granit. Klippan ligger vid en sjö och skuggas lätt av träd. Den kan vara blöt och kall tidig vår och sen höst. Den rekommenderas vid varmt väder.

Vägbeskrivning

Klippan ligger drygt 7 mil söder om Linköping. Från Linköping ta väg 35 mot Åtvidaberg. 3 kilometer efter Åtvidaberg sväng höger in på väg 134 mot Kisa. En dryg kilometer senare sväng vänster mot Dalhem/Örnhult. Följ vägen i drygt två mil tills den tar slut i en t-korsning. Kort innan t-korsningen ligger campingen Risebo fritid (N 58.0302, E 16.1046). I korset sväng vänster mot Gamleby/Dalhem. Kör igenom Dalhem. Strax efter Dalhem sväng vänster mot Sjöända. Följ grusvägen till en T-korsning och parkera enligt skissen på sidan 2. Följ stigen till klippan. Se till att alltid stänga "grinden" i stängslet även om den är "öppen".

Parkeringen: N 57,9972, E 16,2138 (6429043, 571750, SWEREF99 TM)

Klippan: N 57.9999, E 16.2171 (6429043, 571750, SWEREF99 TM)

En förare över klättringen på klippan

Sjöända

Erik Kuiper

v. 1.0.1

2012-08-15

Karta

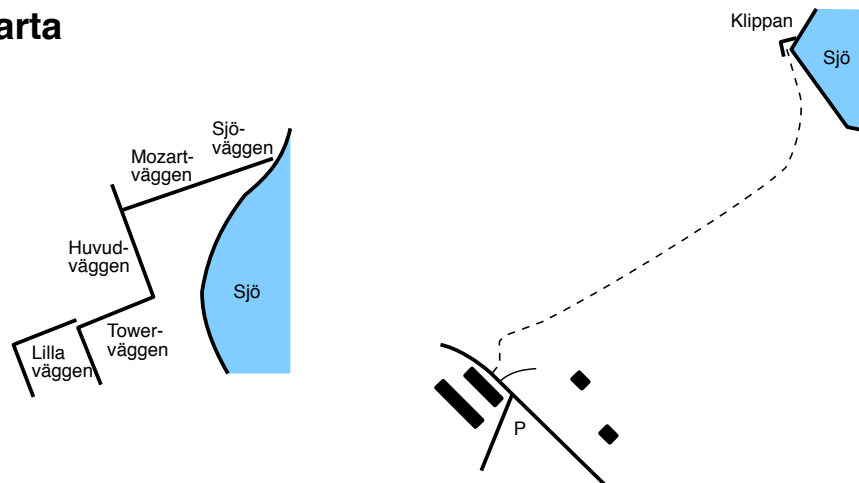

Lilla väggen

Mantelsnake och *Snaky snake* ligger på den vänstra delen av väggen, de övriga tre på den högra delen nära Towerväggen.

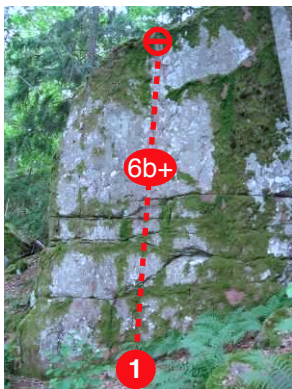

- | | | |
|---|--|-----------------------|
| 1 | Mantelsnake
Torbjörn Pettersson (1994) | 6b+ 7m
sport, 2bb |
| 2 | Snaky snake
Torbjörn Pettersson (1994) | 6b+ 8m
sport, 3bb |
| 3 | Kärringleden
Ingemar Pettersson (1997) | 6b+ 10m
sport, 4bb |
| 4 | Schäring leden (variant)
Ingemar Pettersson (1997)
Utstegsvariant till vänster. | 6b 10m
sport, 4bb |
| 5 | Schäring leden
Jeanette Schäring (1997) | 5c 10m
sport, 4bb |

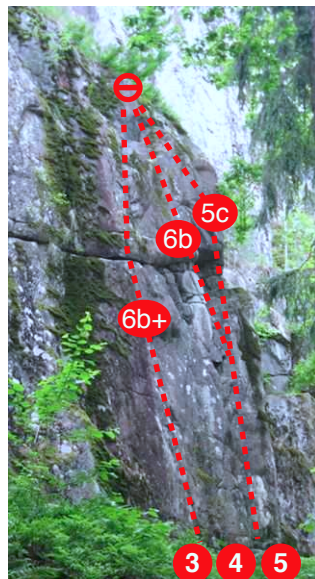

Sjöväggen

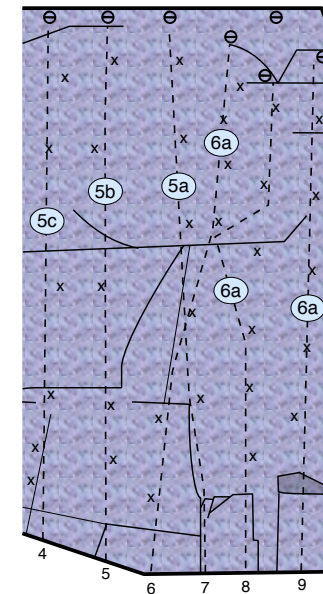
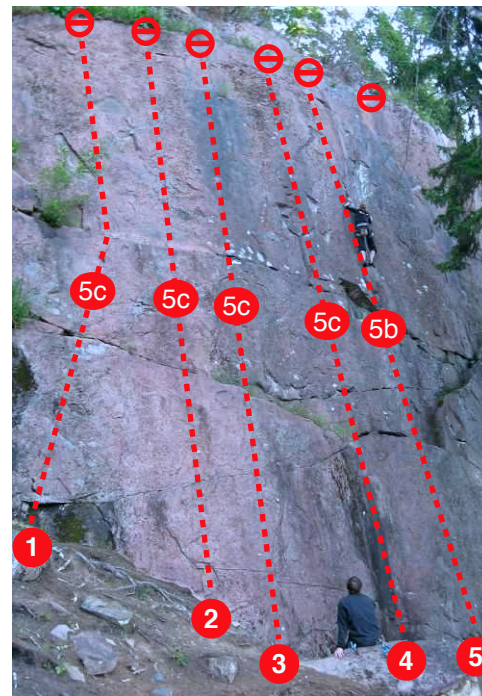

- | | | | | | |
|---|---|----------------------|---|--|----------------------|
| 1 | Fullmånen
Jim Wasmuth (2011)
Delar två bultar med <i>Halvmånen</i> . | 5c 13m
sport, 4bb | 6 | Sjösprickan
Jim (2011)
Korsar <i>Fager</i> samt delar en bult med <i>Fager</i> . | 6a 15m
sport, 7bb |
| 2 | Halvmånen
Johan Ekström (1993) | 5c 13m
sport, 7bb | 7 | Fager**
Claes Eriksson (1993)
Korsar <i>Sjösprickan</i> samt delar en bult med <i>Sjösprickan</i> . | 5a 15m
sport, 5bb |
| 3 | Zäta
Claes Eriksson (1993) | 5c 13m
sport, 7bb | 8 | Gloryland**
Ingemar Pettersson (1994) | 6a 15m
sport, 5bb |
| 4 | Smach
Torbjörn Pettersson (1995)
Boulderproblem vid insteget sedan lätt klättring till sista bulten. | 5c 14m
sport, 7bb | 9 | Flugor i örat
Ingemar Pettersson (1993) | 6a 14m
sport, 5bb |
| 5 | Jokkmokks Jocke*
Joakin Karlsson (1994) | 5b 15m
sport, 7bb | | | |

Mozartväggen

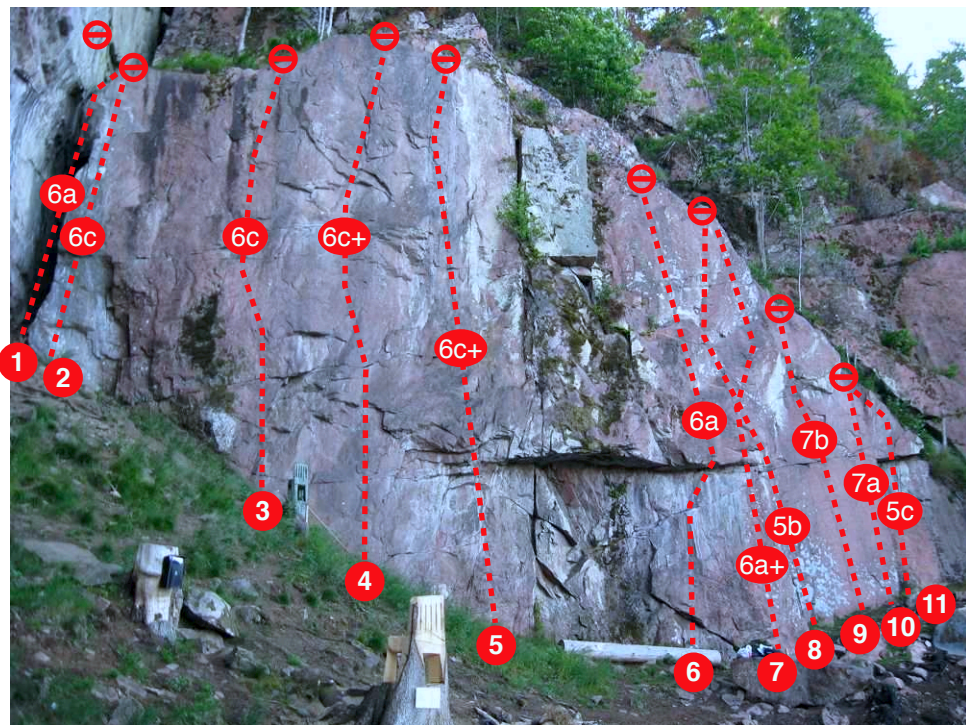

- | | | | |
|--|------------------------------|--|------------------------------|
| 1 Tobbes hörna
Torbjörn Pettersson (1992)
Listklättring precis till vänster om aréten. Använd bultarna som ligger till höger om aréten (samma som används till <i>IP:s hörna</i>). | 6a 6m
sport, 3bb | 6 IPP
Jeanette Schäring (1997)
Takproblem. | 6a 14m
sport, 6bb |
| 2 IP:s hörna
Ingemar Pettersson (1993) | 6c 6m
sport, 3bb | 7 JW
Jim Wasmuth (2011)
Korsar <i>Jonas led</i> samt delar de sista bultarna med <i>Jonas led</i> . | 6a+ 14m
sport, 7bb |
| 3 Black diamond *
Pär Flour (1992) | 6c 13m
sport, 5bb | 8 Jonas led **
Jonas Fageer (1992) | 5b 14m
sport, 6bb |
| 4 Mozart **
Fredrik Andersson (1992) | 6c+ 15m
sport, 7bb | 9 Tahrir Square
Erik Massi (2011) | 7b 10m
sport, 5bb |
| 5 Grangrenada *
Ingemar Pettersson (1992) | 6c+ 15m
sport, 7bb | 10 Jims arête
Jim Wasmuth (2011)
Klättra vänster om aréten. | 7a 7m
sport, 3bb |
| | | 11 Jims dieder
Jim Wasmuth (2011)
Följ diédret och gå sedan rakt upp genom taket. | 5c 7m
sport, 3bb |

Towerväggen

Ledena innan *Tower of power* ligger på den vänstra delen av väggen, de övriga på den högra delen.

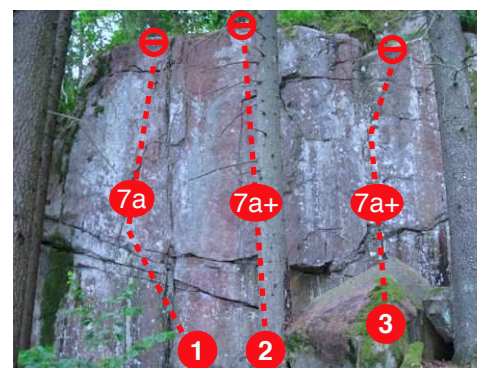
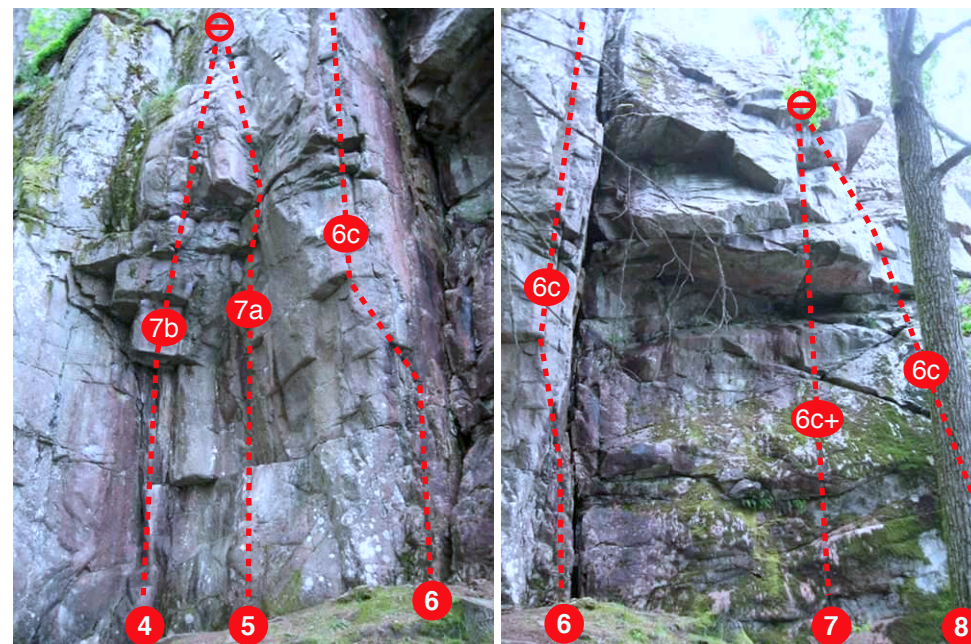

- | | |
|--|------------------------------|
| 1 Short å hårt **
Pär Flour (1993) | 7a 8m
sport, 3bb |
| 2 Voltaren **
Fredrik Andersson (1993) | 7a+ 7m
sport, 3bb |
| 3 Lillingen
Ingemar Pettersson (1993) | 7a+ 6m
sport, 3bb |
| 4 Tower of power **
Fredrik Andersson (1993)
Startar inne i hörnet.
En variant av leden är att undvika det chippade stora greppet i taket. Graden blir då 7c+ och varianten gjordes först av Johan Luhr. Kallas ibland <i>Tower of raw power</i> . | 7b 14m
sport, 6bb |
| 5 Ace of spades *
Fredrik Andersson (1993) | 7a 14m
sport, 4bb |
| 6 Ace of base
Fredrik Andersson (1993)
Startar i den stora sprickan. | 6c 18m
sport, 7bb |
| 7 Vice versa
Ingemar Pettersson (1994) | 6c+ 16m
sport, 7bb |
| 8 Seasons end *
Fredrik Andersson (1992) | 6c 16m
sport, 6bb |

Huvudväggen

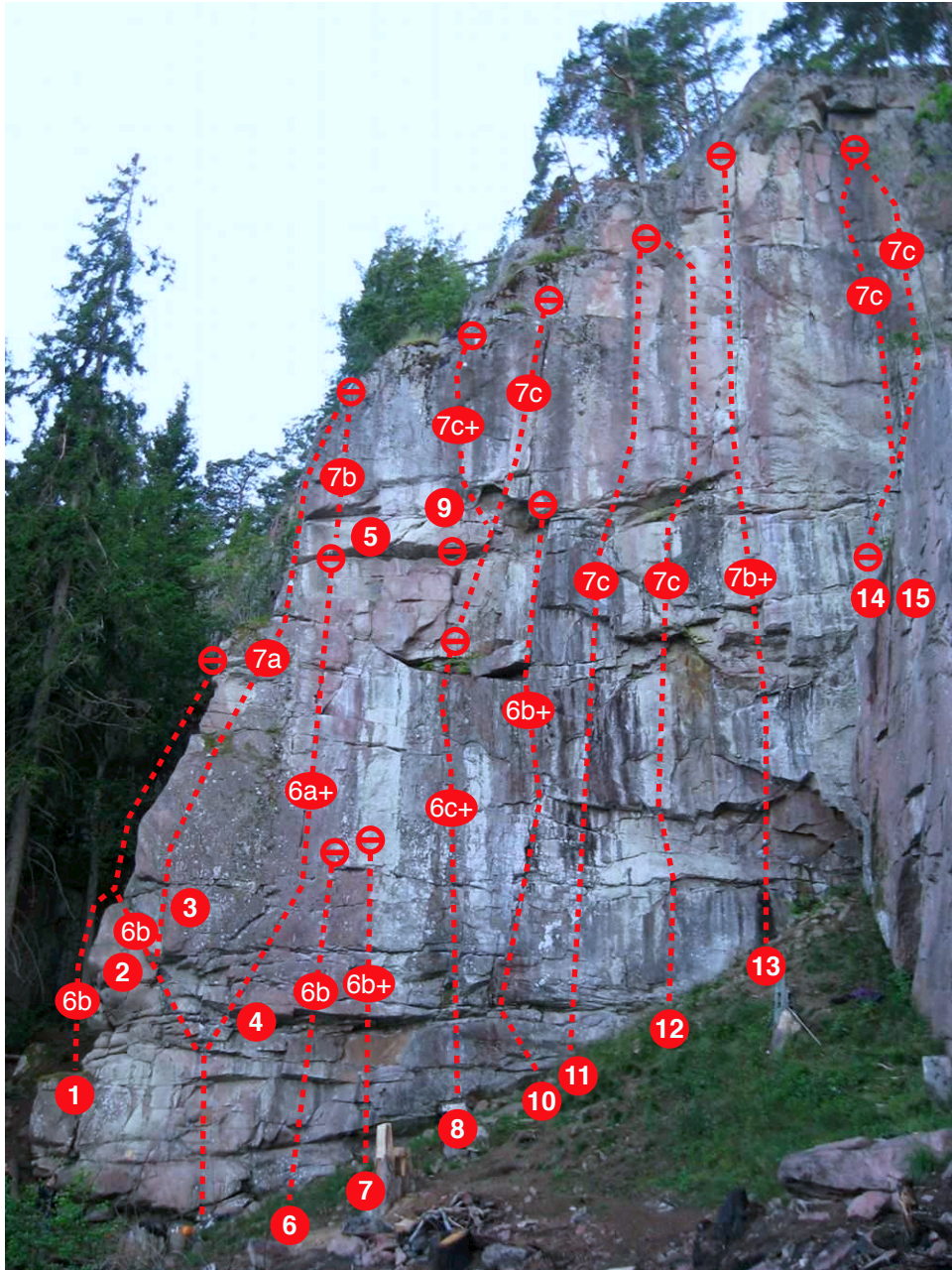

© Erik Kuiper

Tillåtet att kopiera fören för privat och ickekommersiellt bruk.

Huvudväggen

- | | | | |
|---|------------------------------|--|-------------------------------|
| 1 Bonham
Torbjörn Pettersson (1993)
Svaled med bouldrigt instegskrux. Ligger längst ute på högerkanten av Towerväggen. | 6b 15m
sport, 5bb | 9 Slumpens hjälte
Johan Luhr (1993)
Alternativutsteg till <i>Big bang</i> . Åt vänster efter ankaret. | 7c+ 7m
sport, 3bb |
| 2 Little big horn (variant)
Ingemar Pettersson (1993)
Går ihop med <i>Bonham</i> . | 6b 15m
sport, 6bb | 10 Mittlinjen
Pär Flour (1994) | 6b+ 18m
sport, 7bb |
| 3 Little big horn
Ingemar Pettersson (1992) | 7a 25m
sport, 9bb | 11 Groovus Maximus ***
Fredrik Andersson (1993) | 7c 25m
sport, 13bb |
| 4 Mr. Big ***
Torbjörn Pettersson (1992)
Härligt pumpande jugklättring. | 6a+ 18m
sport, 8bb | 12 Alter ego **
Ingemar Pettersson (1993) | 7c 25m
sport, 12bb |
| 5 Big boss
Ingemar Pettersson (1992)
Fortsättning på <i>Mr. Big</i> . | 7b 7m
sport, 3bb | 13 Solar plexus ***
Ingemar Pettersson (1992) | 7b+ 25m
sport, 13bb |
| 6 Tak ska du ha *
Ingemar Pettersson (1994) | 6b 10m
sport, 4bb | 14 Stilleben
Ingemar Pettersson (1993)
Startar ovanför <i>IP:s hörna</i> . | 7c 18m
sport, 9bb |
| 7 Klackarna i taket
Fredrik Andersson (1994)
Lite svårare än <i>Tak ska du ha</i> . | 6b+ 10m
sport, 3bb | 15 Je t'aime
Ingemar Pettersson (1995)
Startar ovanför <i>IP:s hörna</i> . | 7c 18m
sport, 9bb |
| 8 Big bang **
Ingemar Pettersson (1993)
6c+ till första ankaret. | 7c 25m
sport, 11bb | | |

© Erik Kuiper

Tillåtet att kopiera fören för privat och ickekommersiellt bruk.