

## Inledning

Denna förare är en av flera som jag har och håller på att ta fram för att publicera på nätet. Den senaste utgåvan kan alltid hittas på <http://www.linkopingsklatterklubb.se/index.php/forare.html>.

Denna förare hade aldrig blivit till (då jag inte än bemästrar Solviks grader) utan det material jag har fått från Walter Kjell. Tack.

Hittar ni några fel eller vill göra något tillägg till föraren så mejla mig så för jag in det i nästa version. Av praktiska skäl kan jag bara föra in material där upphovsrättsinnehavaren ger mig obegränsad rättighet att förändra och publicera det insända materialet.

/Erik Kuiper (forarerik@gmail.com)

## Access

Klättringsförbud under häckningsperioden 15/3 – 1/6 samt under älgjakten. Det är **mycket** viktigt att dessa begränsningar respekteras. Om klättringsförbudet inte respekteras kan det bli totalt klättringsförbud på klippan.

## Klippan

Klippan består av fast slät rödaktig granit. Den är 10-25 meter hög, sydöstvärd och överhängande. Även om det inte finns några stjärnor i föraren än så länge så är i princip alla leder mycket klättervärda.

## Vägbeskrivning

Solvik ligger ca 4 mil sydöst om Linköping. Från Linköping kör väg 35 mot Åtvidaberg. I rondellen söder om Vårdsberg sväng av mot Björsäter. I Björsäter sväng av mot Ringarum. Efter ca fem kilometer sväng åt vänster mot Solvik. Fortsätt rakt fram förbi en gård och klippan syns sedan strax på vänster sida. Ta det försiktigt när ni passerar igenom markägarens gård! Efter vägen kommer in i skogen kommer det strax en bra parkering på höger sida. Det är en liten väg som går ner till en äng. Se till att inte blockera vägen ner till ängen.

Klippan: N 58.3089, E 16.1134

En förare över klättringen på klippan

# Solvik

Erik Kuiper

v. 1.1.2

2012-04-09

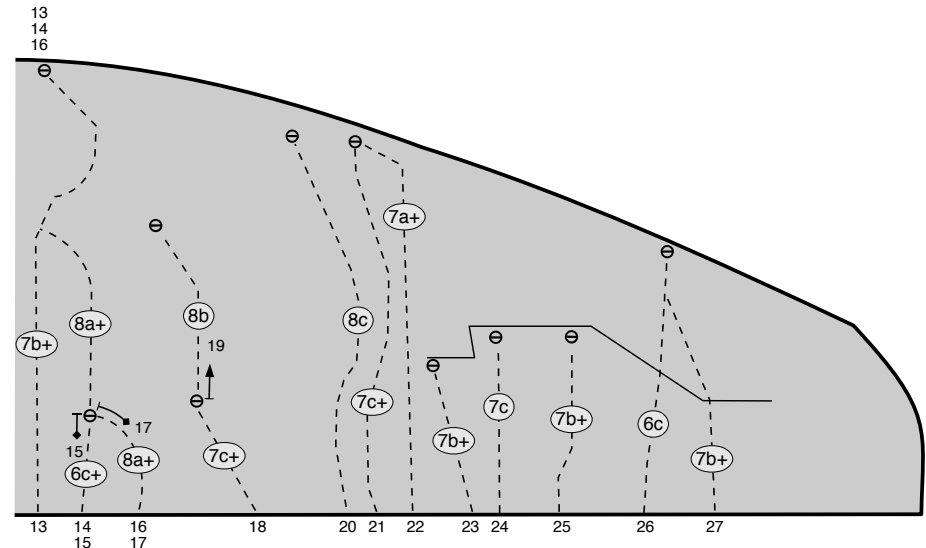
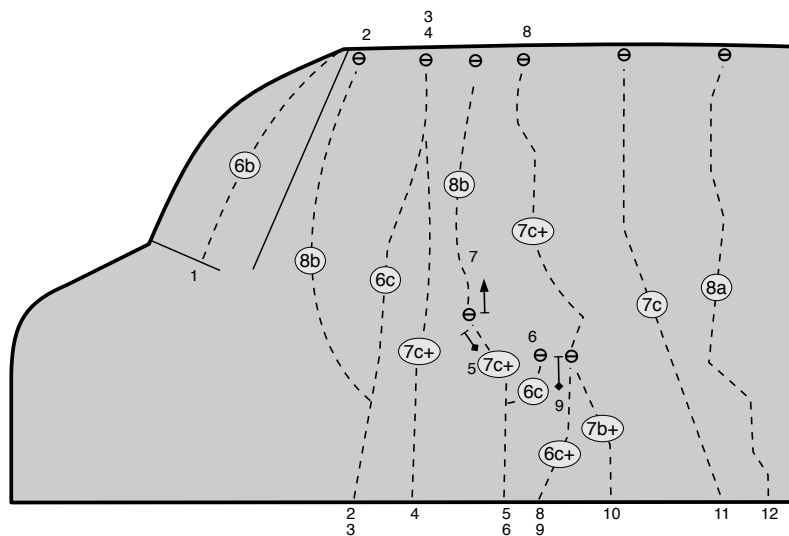

Till vänster på klippan har ett block (typ 2\*2\*3 meter) lossnat från väggen och åkt ut så pass att man får en handspricka till vänster och en fingerspricka till höger. Båda leder avslutas med samma diedersnutt till toppen. Stand går att göra i ett eller två bra träd.

- |          |   |                    |
|----------|---|--------------------|
| <b>1</b> | <b>El Cap</b><br>Walter Kjell (2003)  | <b>6b</b><br>trad  |
| <b>2</b> | <b>Ouzo</b><br>Christian Eriksson (2002)  | <b>8b</b><br>sport |
| <b>3</b> | <b>Ali Baba</b><br>Christian Eriksson (1997)  | <b>6c</b><br>sport |
|          | <b>Västpillaren</b><br>Magnus Hansen (2011)<br>Handjamsspricka till vänster om blocket. | <b>4</b><br>trad.  |
|          | <b>Sydpillaren</b><br>Magnus Hansen (2011)<br>Fingerspricka till höger om blocket.      | <b>5</b><br>trad.  |

- |           |   |                     |
|-----------|---|---------------------|
| <b>4</b>  | <b>Krigarkaninen</b><br>Mikael Björkstén (1998) | <b>7c+</b><br>sport |
| <b>5</b>  | <b>Rocky</b><br>Adam Rosenbaum (2002)           | <b>7c+</b><br>sport |
| <b>6</b>  | <b>Bultnisse</b><br>Stina Sterner (2001)        | <b>6c</b><br>sport  |
| <b>7</b>  | <b>Rocco</b><br>Adam Rosenbaum (2003)           | <b>8b</b><br>sport  |
| <b>8</b>  | <b>IP's</b><br>Christian Eriksson (1998)        | <b>7c+</b><br>sport |
| <b>9</b>  | <b>Halva IP's</b><br>Christian Eriksson (1998)  | <b>6c+</b><br>sport |
| <b>10</b> | <b>Assel</b><br>Adam Rosenbaum (2002)           | <b>7b+</b><br>sport |
| <b>11</b> | <b>Nosferatu</b><br>Christian Eriksson (1997)   | <b>7c</b><br>trad   |
| <b>12</b> | <b>Karelin</b><br>Christian Eriksson (1998)     | <b>8a</b><br>sport  |

- |           |   |                         |           |   |                     |
|-----------|---|-------------------------|-----------|---|---------------------|
| <b>13</b> | <b>Akapella</b><br>Christian Eriksson (1998)    | <b>7b+</b><br>sport     | <b>20</b> | <b>Utopia</b><br>Erik Grandelius (2010)       | <b>8c</b><br>sport  |
| <b>14</b> | <b>Mumien</b><br>Christian Eriksson (2001)      | <b>8a+</b><br>sport     | <b>21</b> | <b>Kila iväg</b><br>Christian Eriksson (1998) | <b>7c+</b><br>trad  |
| <b>15</b> | <b>Tröttkeps</b><br>Jens Sterner (1998)         | <b>6c+</b><br>sport     | <b>22</b> | <b>Horväder</b><br>Christian Eriksson (1998)  | <b>7a+</b><br>sport |
| <b>16</b> | <b>Eddie the monster</b><br>Walter Kjell (2004) | <b>8b+</b><br>sport     | <b>23</b> | <b>Corax</b><br>Adam Rosenbaum (2000)         | <b>7b+</b><br>sport |
| <b>17</b> | <b>Eddie</b><br>Christian Eriksson (2002)       | <b>8a+</b><br>sport     | <b>24</b> | <b>Frendo</b><br>Adam Rosenbaum (1998)        | <b>7c</b><br>sport  |
| <b>18</b> | <b>Leifi</b><br>Adam Rosenbaum (2002)           | <b>7c+</b><br>sport     | <b>25</b> | <b>Jalapeno</b><br>Jens Sterner (2001)        | <b>7b+</b><br>sport |
| <b>19</b> | <b>Tick, Tock, Boom!</b><br>Scott Mooney (2010) | <b>~8a+–8b</b><br>sport | <b>26</b> | <b>Jah Bob</b><br>Jimmy Petersson (1997)      | <b>6c</b><br>sport  |
|           |   |                         | <b>27</b> | <b>La Serdito</b><br>Adam Rosenbaum (2003)    | <b>7b+</b><br>sport |

Solvik har klättringsförbud under häckningsperioden 15/3 – 1/6 samt under älgjakten.