

# Amerikaklippan

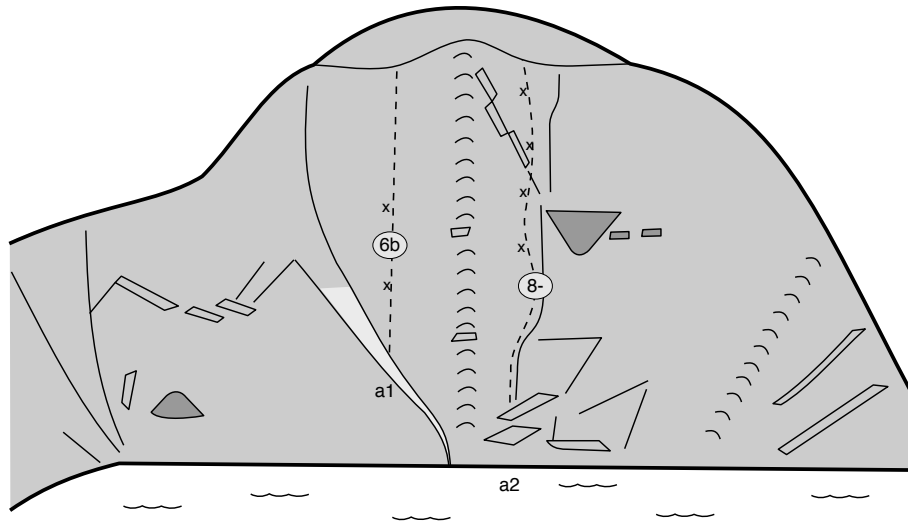

- |   |                             |
|---|-----------------------------|
| <b>a1 Skogsbrand</b><br>Anders Lundström,<br>Stefan Thunberg (1998)<br>Andra halvan saknar säkringsmöjligheter. | <b>6b 12m</b><br>sport, 2bb |
| <b>a2 En helg för mycket</b><br>Stefan Ösund (1989)   | <b>8- 20m</b><br>mix, 4bb   |

En förare över klipporna kring

# Stegeborg

Erik Kuiper

v. 0.1.1

2011-07-08

## Inledning

Denna förare är en av flera som jag har och håller på att ta fram för att publicera på nätet. Den senaste utgåvan kan alltid hittas på <http://www.linkopingsklatterklubb.se/index.php/forare.html>. Ett stort tack till Björn Holst för att jag har fått använda hans förare som underlag till den här föraren.

Hittar du något fel eller vill göra något tillägg till föraren så mejla mig så för jag in det i nästa version. Av praktiska skäl kan jag bara föra in material där upphovsrättsinnehavaren ger mig obegränsad rättighet att förändra och publicera det insända materialet.

/Erik Kuiper (forarerik@gmail.com)

## Klipporna

Klipporna i Stegeborgsområdet består av rödaktig granit och de är väst eller sydvända.

## Access

Obegränsad med undantag av lederna på Campingberget – Höga väggen som inte får klättras då andakter pågår. Kolla i kiosken eller fiket, där ska de veta tiderna.

## Nyturer

Campingberget, Smedjeväggen och Tempelväggen ligger inom ett naturreservat. Befintliga leder är OK att klättra på, men inga nyturer får göras utan godkännande av Länsstyrelsens miljövårdsenhet. Ta kontakt med Söderköpings klätterklubb så förmedlar de frågan till miljövårdsenheten.

## Vägbeskrivning

Från Norrköping kör väg 209 mot Arkösund. En knapp mil efter Norrköping sväng höger mot Stegeborg och följ sedan skyltningen mot Stegeborg via Kuddby och Ö Ny.

Från Söderköping kör E22 mot Norrköping. Direkt efter ni har passerat kanalen sväng höger mot Ö Husby. I Fristad sväng höger höger mot Å. I Grindtorp sväng höger mot Stegeborg och följ sedan skyltning mot Stegeborg.

Parkeringen: N 58,4459, E 16,5975

## Hollywoodväggen

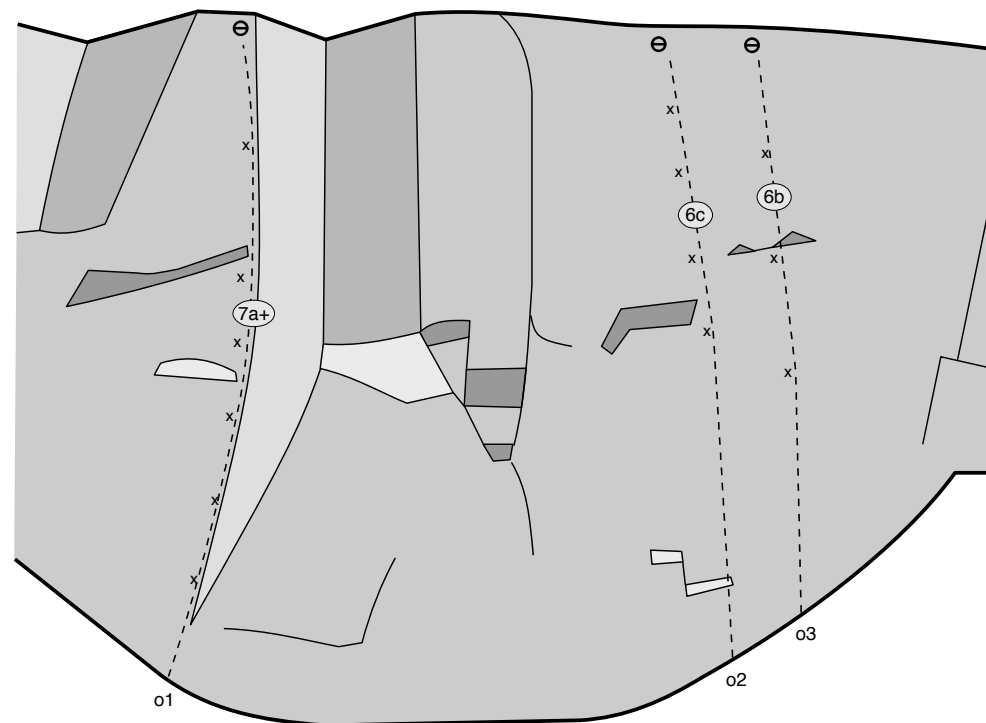

- |   |                              |
|---|------------------------------|
| <b>o1 Viking line</b><br>Fredrik Schlyter (1993)  | <b>7a+ 20m</b><br>sport, 6bb |
| <b>o2 Tungt vatten</b><br>Olle Welin, Patrik Welin (1993)<br>Eventuellt behövs en kil innan första bulten då den ligger högt upp. | <b>6c</b><br>sport, 4bb      |
| <b>o3 Projekt?</b><br>Patrik Karlsson (1993)  | <b>6b</b><br>sport, 3bb      |

## Övningsväggen

När man precis har passerat de första husen i Brevik så ligger klippan upp till höger. Den syns tydligt från vägen.

Övningsväggen används för klätteraktiviteter av Brevik. När de är där och klättrar så låt dem gå före. De försvinner snart till andra aktiviteter.

Mikrokamkilar är bra att ha på flera av lederna.

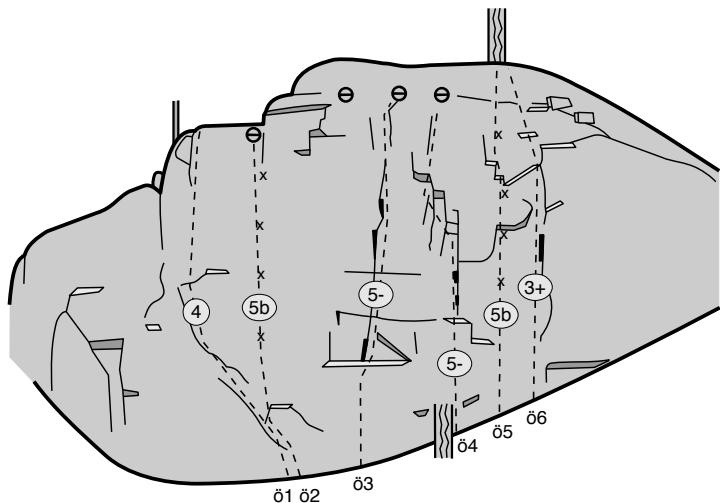

- |  |                 |            |
|--|-----------------|------------|
| <b>ö1 Vårtecken</b>                    | <b>4</b>        | <b>12m</b> |
| Björn Holst (1998)                     | trad            |            |
| <b>ö2 Tjuandriandra</b>                | <b>5b</b>       | <b>13m</b> |
| Björn Holst (1998)                     | (sport), 2(4)bb |            |
| De två första bultarna saknar hängare. |                 |            |
| <b>ö3 Ur tid är leden</b>              | <b>5-</b>       | <b>14m</b> |
| Tomas Karlsson, Björn Holst (1998)     | trad            |            |
| <b>ö4 Bintje</b>                       | <b>5-</b>       | <b>12m</b> |
| Björn Holst (2001)                     | trad            |            |
| <b>ö5 King Edward</b>                  | <b>4b</b>       | <b>11m</b> |
| Björn Holst (2001)                     | sport, 4bb      |            |
| <b>ö6 Magnum Bonum</b>                 | <b>3+</b>       | <b>10m</b> |
| Björn Holst (2001)                     | trad            |            |

## Gradering

I förarens används två graderingsskalor, den svenska och den franska. För naturligt säkrade leder och mixleder används den svenska graderingen. För sportklätterleder används den franska. För ett ungefärligt förhållande mellan skalorna se tabellen till höger.

Sverige	Frankrike
5-	5a
5	5b
5+	5c
6-	6a
6	6a+
6+	6b
	6b+
7-	6c
7	6c+
7+	7a
	7a+
8-	7b
8	7b+
	7c
8+	7c+

# Översikt

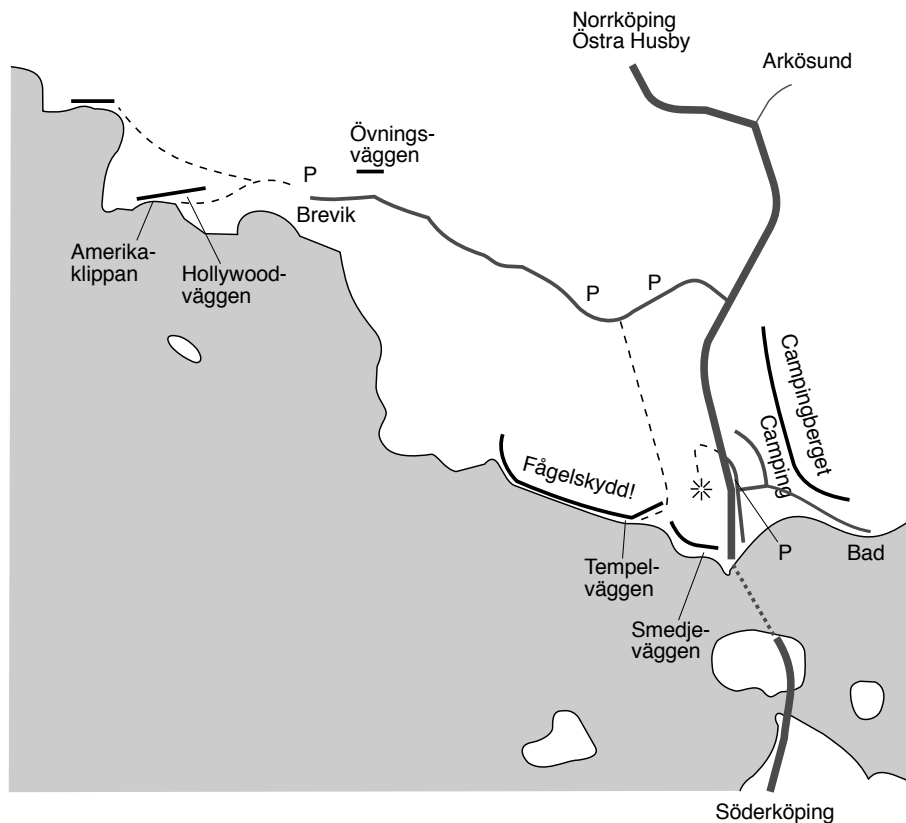

# Campingberget

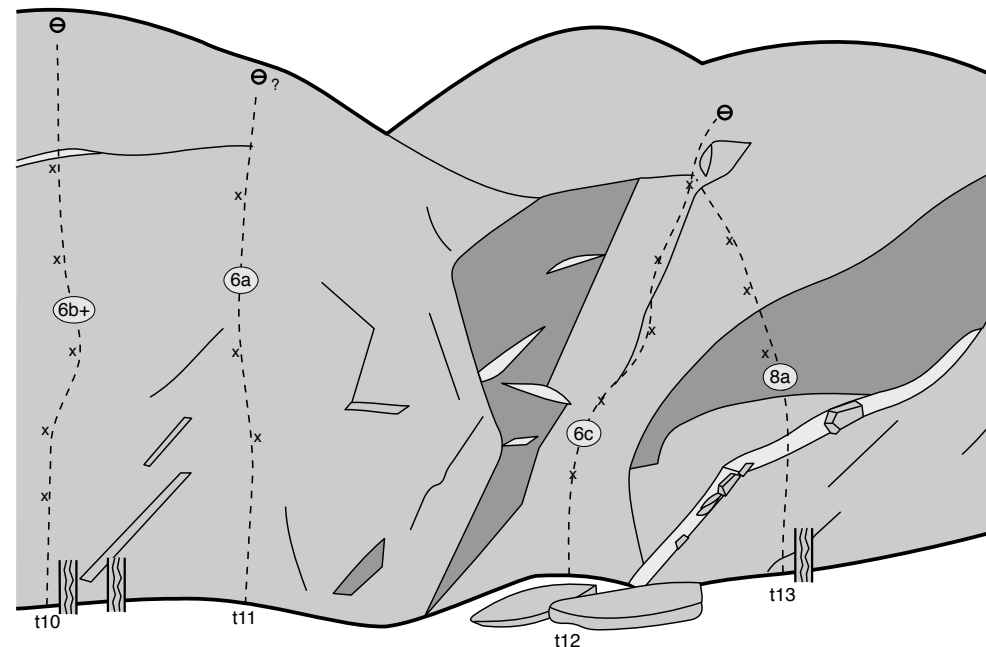
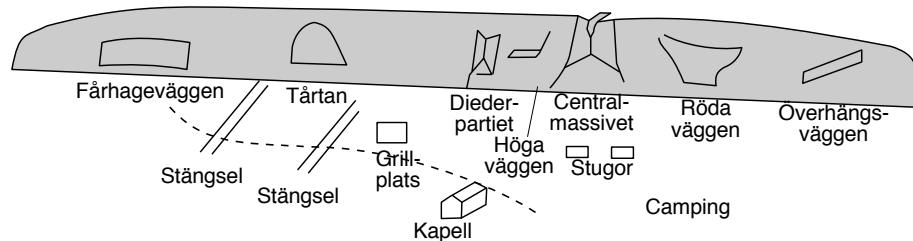

<b>t1 Snett åt vänster</b> Johan Luhr (2000)	<b>6c</b> 13m sport, 4bb	<b>t10 Crush on you</b> Patrik Karlsson (1993) Inhållande.	<b>6b+</b> 16m sport, 5bb
<b>t2 Pressad</b> Johan Luhr (2000)	<b>8a</b> 15m sport, 6bb	<b>t11 Projekt</b> Lars Fakt Behöver bultas tätare.	<b>6a</b> 14m sport, 3bb
<b>t3 Stegeberg</b> Johan Luhr (2000)	<b>8a+</b> 16m sport, 7bb	<b>t12 Snett å höger</b> Johan Luhr (2000)	<b>6c</b> 12m sport, 5bb
<b>t4 Stegeberg – Variant</b>	<b>8a</b> 17m sport, 8bb	<b>t13 Tryck</b> Johan Luhr (2000)	<b>8a</b> 12m sport, 4bb
<b>t5 Temple of Doom – Variant</b> Johan Luhr (2000)	<b>7a+</b> 17m sport, 7bb		
<b>t6 Temple of Doom</b> Patrik Karlsson (1993) Utsteget är inte säkrat med bultar.	<b>7a+</b> 17m mix, 4bb		
<b>t7 "-What a fantastic route!"</b> Stefan Dette (1996) Stefan Dette avslutade med sprickan till vänster. Johan Luhr rensade bort flera lösa flak på aréten 2000 och klättrade sedan leden via aréten.	<b>7b+</b> 17m sport, 7bb		
<b>t8 Tempelriddaren</b> Johan Luhr (2000)	<b>7a</b> 10m sport, 5bb		
<b>t9 Svärdfisken</b> Olle Welin (1993) Toppslingan bör inte användas då den har hänt där länge.	<b>6c+</b> 11m sport, 4bb		

## Tempelväggen

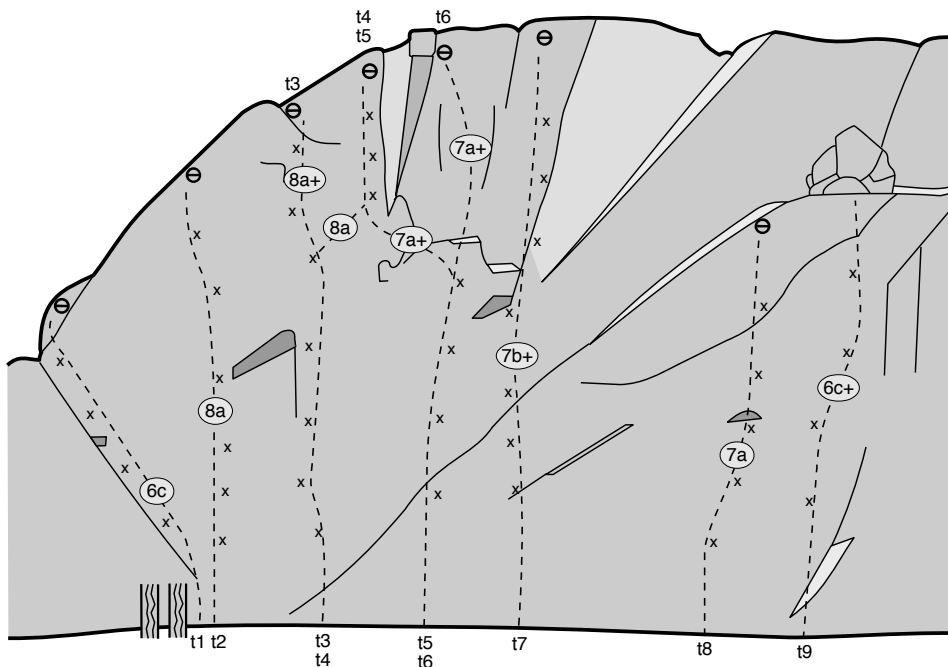

Tempelväggen är en vertikal till lätt överhängande klippa som ligger naturskönt precis vid vattnet och är skuggad av träd. Det enda problemet är att det är lite besvärligt att ta sig hit. GPS-koordinater till klippan bör vara ungefär N 58.4454 E 16.589.

Om man parkerar på vägen mot Brevik så börja med att gå genom den unga granskogen i en svagt markerad dal som går uppåt. Fortsätt i samma riktning, bitvis längs kanten av ett naturreservat. Efter ett tag börjar det gå neråt i en ny dalgång. Följ denna ner till vattnet. Lite innan ni når vattnet sväng av åt höger och strax kommer ni till vägen vid strandkanten.

Ett annat alternativ är att parkera vid campingen och sedan gå upp mot utsiktsplatsen. Lite innan utsiktsplatsen tar man av västerut och letar sig ner mot dalgången och vattnet.

## Campingberget - Fårhageväggen

För att komma till Fårhageväggen följ Östgötaleden. Efter att andra fårstängslet har passerats viker man av snett åt höger. I hagen nedanför klippan går får och hästar sommartid, men de verkar inte bry sig om klättrare.

För att komma upp ovanför väggen så gå 30-40 meter åt vänster. Gå inte hela vägen upp utan följ en bred hylla tillbaka åt höger.

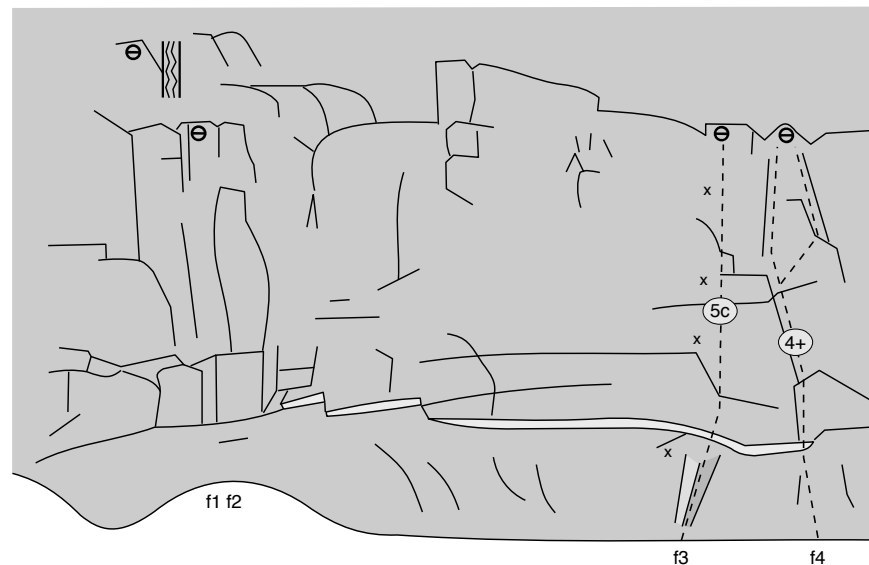

- |   |               |                          |
|---|---------------|--------------------------|
| <b>f1 Knoll</b><br>Jonas Rasmusson, Björn Holst (1997)<br>Finns inte längre då ett flak har försvunnit. | <b>5 (6-)</b> | <b>10m</b><br>trad       |
| <b>f2 Tott</b><br>Tomas Karlsson, Björn Holst (1996)<br>Finns inte längre då ett flak har försvunnit.   | <b>5</b>      | <b>10m</b><br>trad       |
| <b>f3 Bagger bråker</b><br>Björn Holst (1997)   | <b>5c</b>     | <b>10m</b><br>sport, 4bb |
| <b>f4 Fågelbadet</b><br>Björn Holst (1997)  | <b>4+</b>     | <b>10m</b><br>trad       |

## Campingberget - Tårtan

För att komma till Tårtan följ Östgötaleden. Efter att första fårstängslet har passerats viker man av åt höger.

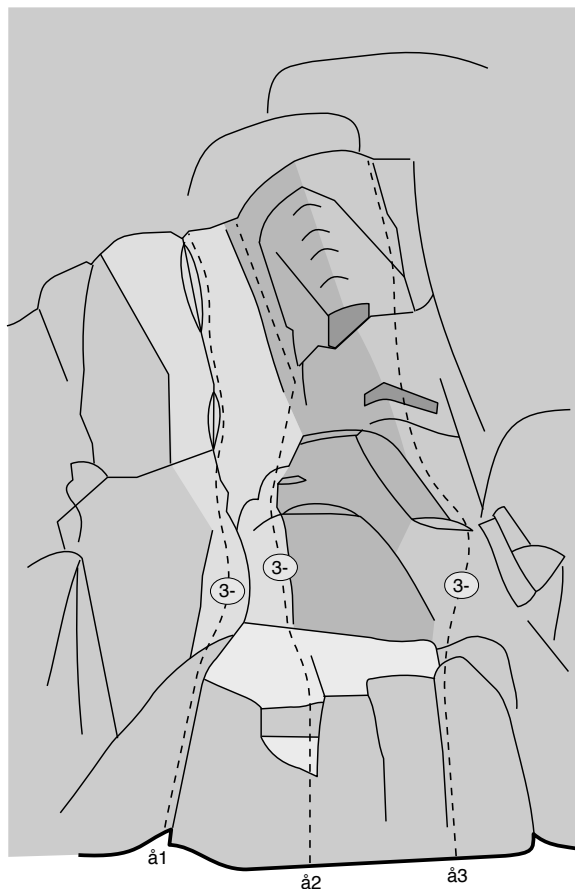

- |   |                   |            |
|---|-------------------|------------|
| <b>å1 Janos</b><br>Björn Holst (2000)   | <b>3-</b><br>trad | <b>18m</b> |
| <b>å2 Hilding</b><br>Björn Holst (2000) | <b>3-</b><br>trad | <b>18m</b> |
| <b>å3 Frasse</b><br>Björn Holst (2000)  | <b>3-</b><br>trad | <b>18m</b> |

© Erik Kuiper

Tillåtet att kopiera för privat och ickekommersiellt bruk

## Smedjeväggen

För att komma till Smedjeväggen börja på samma sätt som till Tempelväggen (se nästa sida). När ni är 50-100 meter från vattnet ta till vänster. Följ hållarna ett tag och gå sedan ner till strandkanten. Följ "stranden" till strax innan ni kommer till husen. Nu har ni klippan till vänster.

Den korta vägen till Smedjeväggen får man tyvärr inte gå då den går över tomtmark.

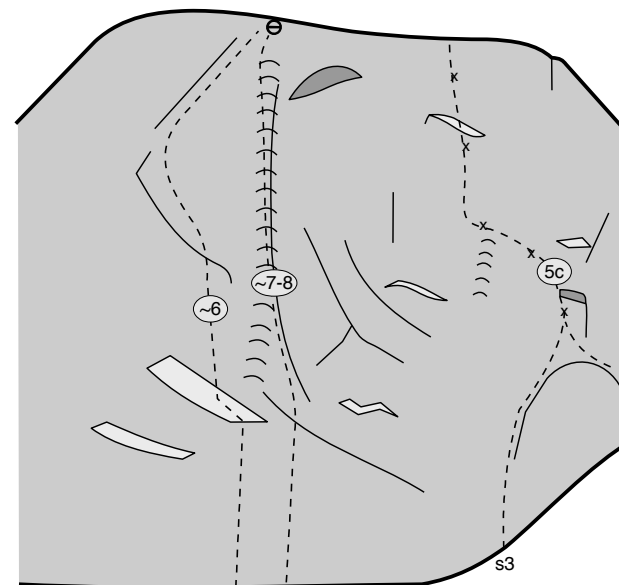

- |  |                         |               |
|--|-------------------------|---------------|
| <b>s1 Öppet projekt</b>  | <b>~6</b><br>trad       | <b>15m</b>    |
| Korta svahyllor och brantare väggpartier.  |                         |               |
| <b>s2 Projekt</b>  | <b>~7-8</b><br>trad     | <b>15m</b>    |
| Olle Welin<br>Kommer antagligen att bultas då säkringsmöjligheterna är dåliga.   |                         |               |
| <b>s3 Skrubbsår</b>  | <b>5c</b><br>sport, 5bb | <b>15/18m</b> |
| Björn Holst (1999)<br>Börjar på en lite hylla några meter upp dit du antingen kan gå eller klättra i det lilla diedret (därav den varierande längden). |                         |               |

© Erik Kuiper

Tillåtet att kopiera för privat och ickekommersiellt bruk

## Campingberget - Överhängsväggen

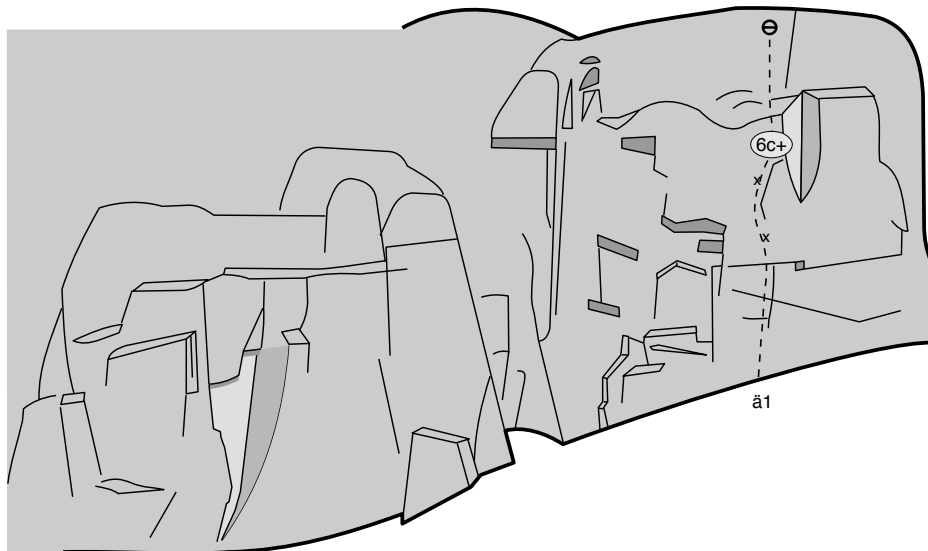

- ä1 Underbart är kort** **6c+ 8m**  
 Martin Enström (1997) sport?, 2bb  
 Vid förstabestigningen satt ett löst block i det som nu är ett dieder.

## Campingberget - Rullstolsrampen

För att komma till *Rullstolsrampen* börja med att gå vägen mot badplatsen. 20 meter efter att man har kommit in i skogen och 10 meter innan naturreservatsskylten ligger *Rullstolsrampen* på vänster sida. Man ser ankaret från marken.

- u1 Rullstolsrampen** **3- 15m**  
 Björn Holst (1998) trad  
 Grepprikt sva. Har ankare.

## Campingberget - Diederpartiet

- d1 Livet är ett mirakel** **6c**  
 Emil Kellander (2006) sport, 7bb  
 Ankaret består bara av en punkt. En ytterligare punkt är på väg.
- d2 Det stora diederet** **6-/6 20m**  
 Martin Carstens, Olle Welin (1994) mix, 1bb
- d3 Interrupts** **6- 8m**  
 Jonas Rasmussen (1999) mix, 2bb
- d4 I stället för föräldrautbildning** **6a+ 8m**  
 Emil Kellander (2007) sport, 3bb  
 Vid behov kan insteget säkras med en kamkil.
- d5 Ett** **5 8m**  
 Björn Holst (1998) mix, 2bb
- d6 Tu** **4 14m**  
 Björn Holst (1998) trad
- d7 Sen tre** **5+ 8m**  
 Björn Holst (1998) mix, 2bb
- d8 När vällingklockan ringde** **6b(+) 8m**  
 Jonas Rasmussen (1997) sport, 3bb
- d9 Egils Aréte** **6- 8m**  
 Emil Kellander (2004) mix, 2bb

## Campingberget - Höga väggen

OBS! Ledningen för Stegeborgsgården ber att lederna på Höga väggen inte klättras då aktiviteter pågår i kapellet. Klättrare syns visst i fönster bakom predikanten, och det kan naturligtvis vara väldigt distraherande för församlingen. Kolla i kiosken eller fiket, där ska de veta tiderna.

- h1 Blueberry Hill** **6- 30m**  
 Jonas Rasmussen, Björn Holst (1997) mix, 3bb 1pt
- h2 Den lille alpinisten** **5 25m**  
 Emil Kellander (2003) trad
- h3 "-Fan va kort!" - Direktinsteg** **≥7 25m**  
 mix, 6bb
- h4 "-Fan va kort!"** **7- 25m**  
 Tomas Karlsson (2001) mix, 6bb  
 Namnet? Den gjordes efter en semester i Nissedal...
- h5 "-Fan va kort!" - Högerinsteg** **? 25m**  
 mix, 6bb

## Campingberget - Diederpartiet

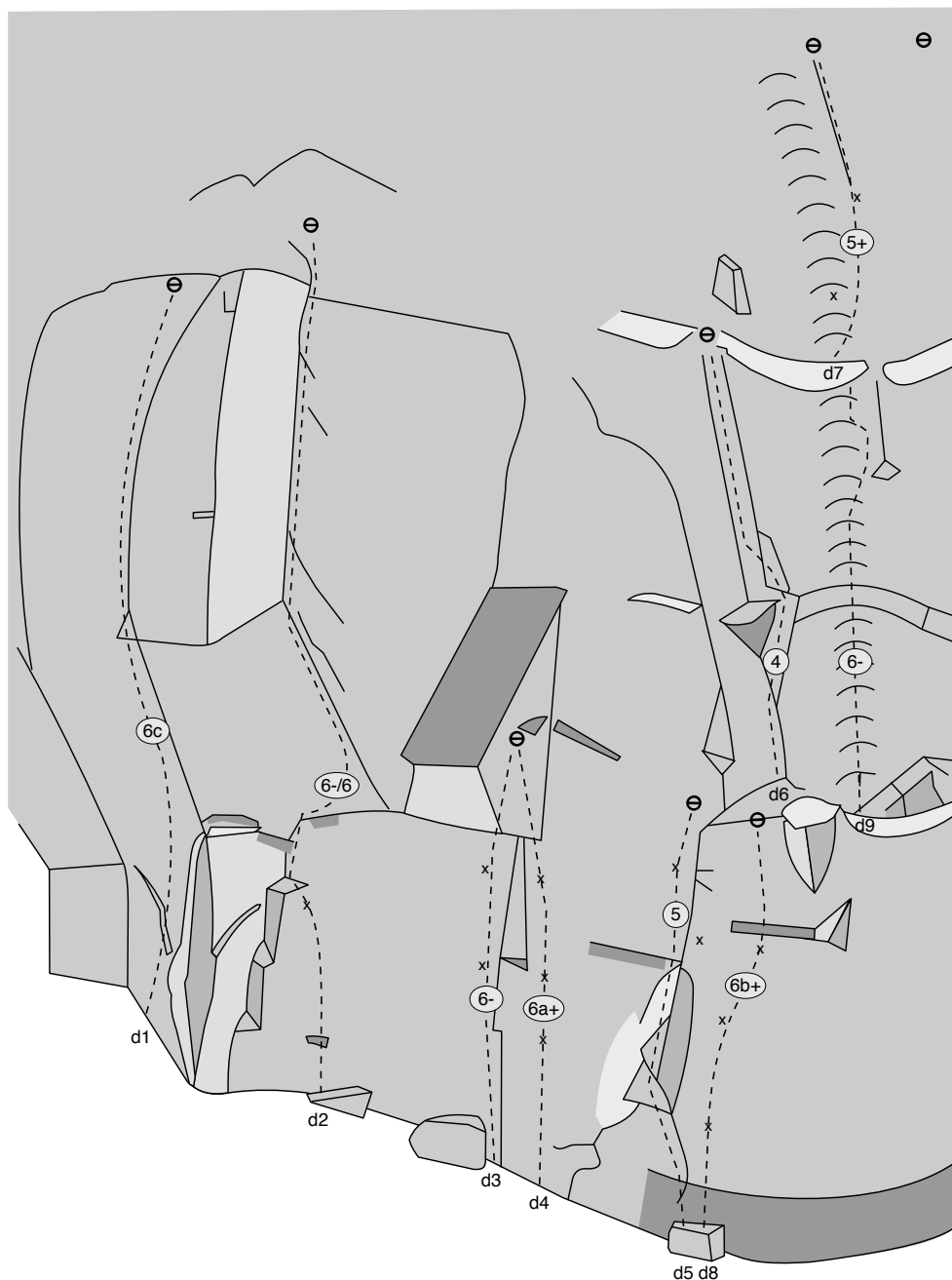

© Erik Kuiper

Tillåtet att kopiera för privat och ickekommersiellt bruk

## Campingberget - Röda väggen

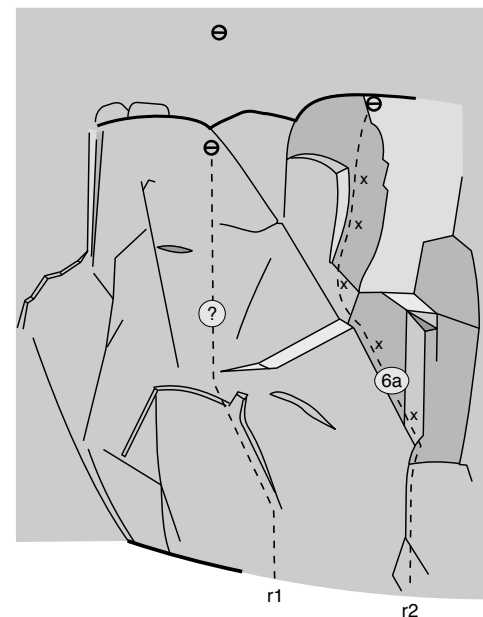

- |           |  |                  |
|-----------|--|------------------|
| <b>r1</b> | <b>Projekt</b>   | <b>10m</b>       |
| <b>r2</b> | <b>Articulatio Genu</b>                                | <b>6-/6a 12m</b> |
|           | Björn Holst (1999)                                     | mix/sport, 5bb   |
|           | Sport om man accepterar att första bulten sitter högt. |                  |

© Erik Kuiper

Tillåtet att kopiera för privat och ickekommersiellt bruk



## Högerväggen

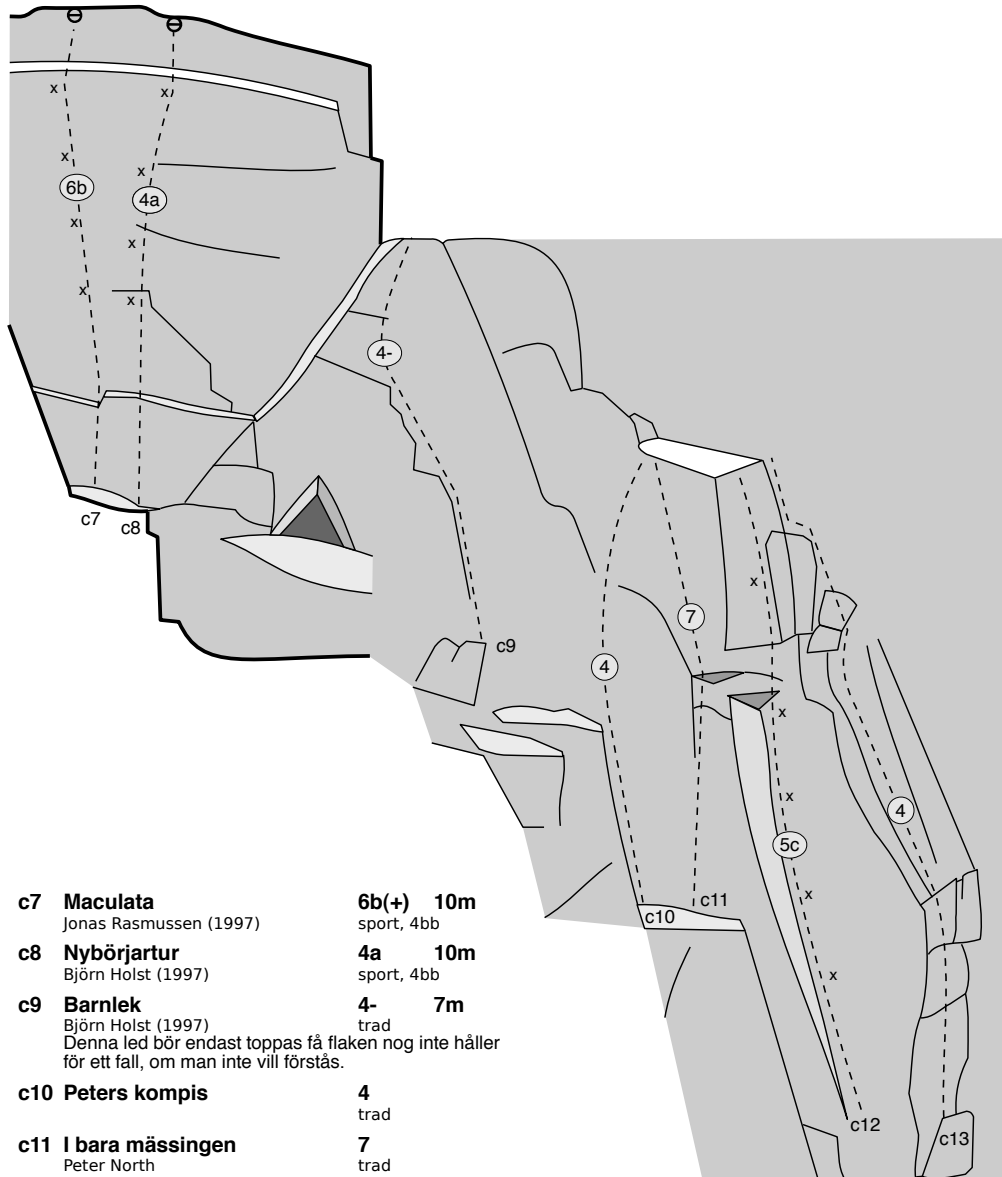

- |  |                                |
|--|--------------------------------|
| <b>c7 Maculata</b><br>Jonas Rasmussen (1997)   | <b>6b(+)</b> 10m<br>sport, 4bb |
| <b>c8 Nybörjartur</b><br>Björn Holst (1997)  | <b>4a</b> 10m<br>sport, 4bb    |
| <b>c9 Barnlek</b><br>Björn Holst (1997)<br>Denna led bör endast toppas få flaken nog inte håller för ett fall, om man inte vill förstås. | <b>4-</b> 7m<br>trad           |
| <b>c10 Peters kompis</b>   | <b>4</b><br>trad               |
| <b>c11 I bara mässingen</b><br>Peter North   | <b>7</b><br>trad               |
| <b>c12 Den smala vägen</b><br>Björn Holst (1997)<br>Ankare görs i trädnet.   | <b>5c</b> 12m<br>sport, 5bb    |
| <b>c13 Piece of cake</b><br>Björn Holst (1997)   | <b>4</b> 12m<br>trad           |

© Erik Kuiper

Tillåtet att kopiera för privat och ickekommersiellt bruk

## Campingberget - Höga väggen

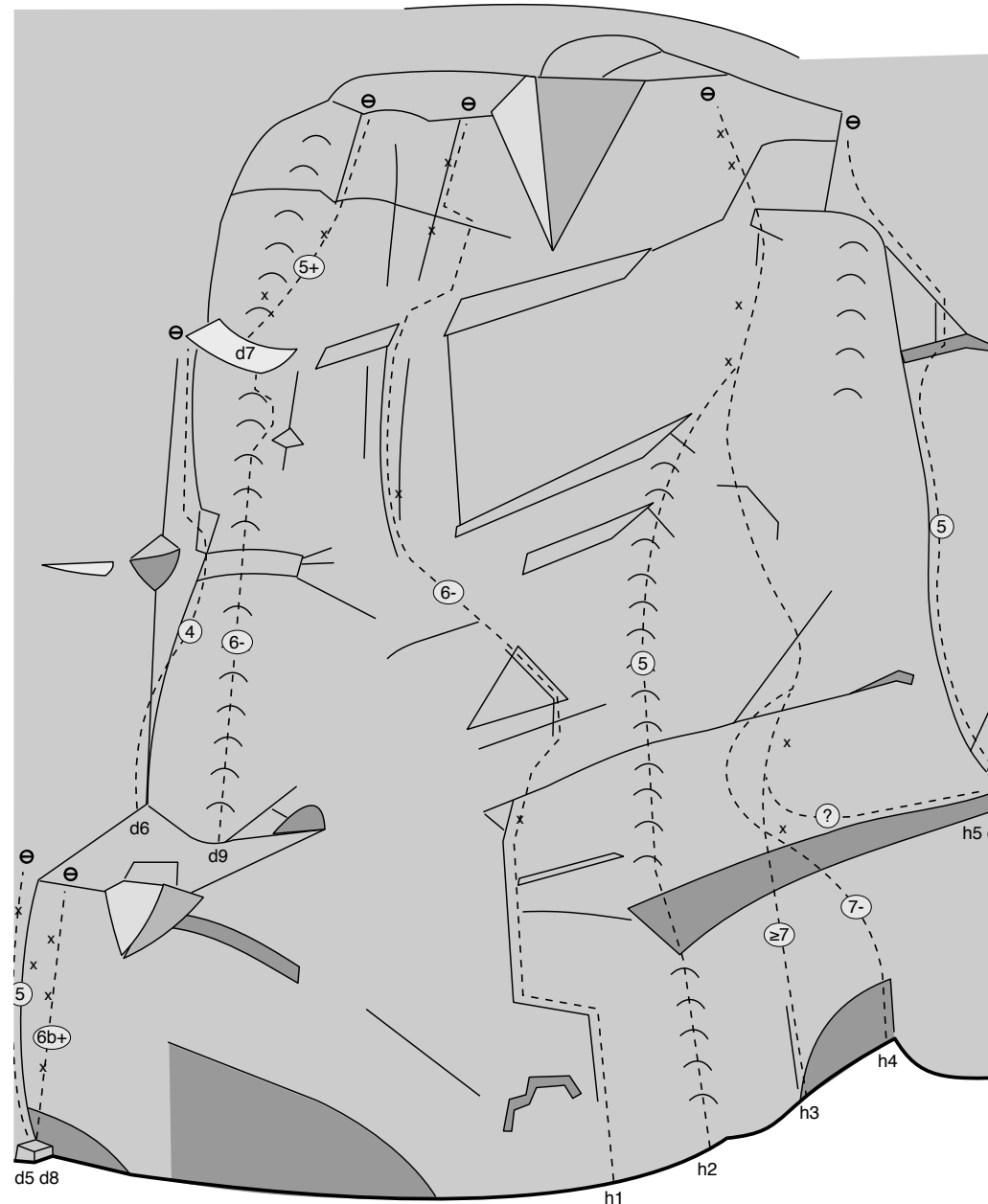

© Erik Kuiper

Tillåtet att kopiera för privat och ickekommersiellt bruk

## Campingberget - Centralmassivet

Den här delen av berget är det första man ser när man närmar sig campingen. Två väggar är ställda mot varandra som ett jättedieder. Längst in står en intressant formation, den stora "näbben". Det kan nog vara frestande att balansera ut på den, eller t.o.m. försöka klättra den. Innan du gör detta tänk på att alla dessa ton sten står på en knapp kvadratmeters basyta och saknar all förankring i berget. Klättra *Marias led* så ser du.

För att komma till Centralmassivet så gå in i skogen mellan de två röda stugorna.

Området mellan väggarna är rena solfångaren och det blir varmt som en bastu vid vackert väder.

### Sodablocket

Sodablocket ligger under Högerväggen.

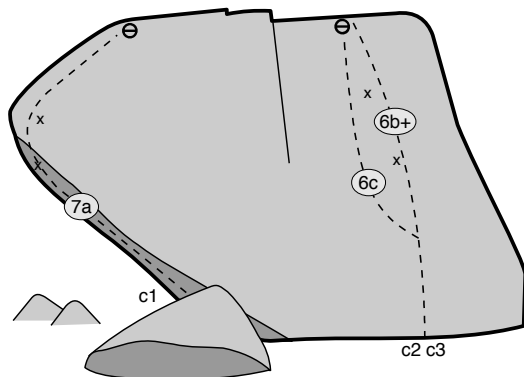

- |  |                          |
|--|--------------------------|
| <b>c1 Trocadero</b><br>Marin Enström (1998)<br>År du det minsta fäst vid din ryggrad så klipper du den första bulten innan du starta <u>och</u> ber andremannen ställa sig i vägen för ett fall. | <b>7a</b><br>sport, 2bb  |
| <b>c2 Cuba Cola</b><br>Tomas Karlsson (1998)<br>Fingertunt sva.  | <b>6c</b><br>sport, 2bb  |
| <b>c3 Cuba Cola Light</b>  | <b>6b+</b><br>sport, 2bb |

## Vänsterväggen

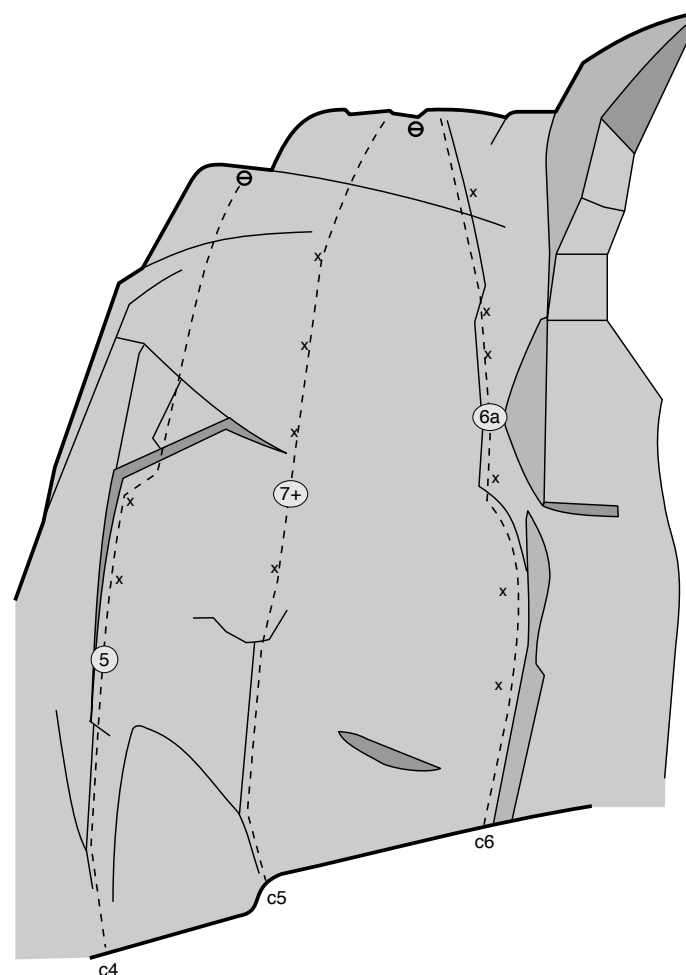

- |   |                                    |
|---|------------------------------------|
| <b>c4 Moonlight</b><br>Christian Johnsson,<br>Martin Schabbauer (1993)<br>Lite bökgig och kan slita en del på kläderna, men värd att klättra. | <b>5</b> <b>18m</b><br>mix, 2bb    |
| <b>c5 Tack "svärfar"</b><br>Jaonas Rasmussen (1997)   | <b>7+</b> <b>20m</b><br>mix, 4bb   |
| <b>c6 Marias led</b><br>Björn Holst (1997)<br>En led med två delikata svakrux. Små fingrar underlättar.                                       | <b>6a</b> <b>20m</b><br>sport, 6bb |